





DRAHTKATALOG

STIFTE / DRÄHTE / DOPPELSTABMATTEN / STEINMAUERPFÄHLE
ZÄUNE / LEITPLANKEN / STEILHANGABFANGUNG / DRAHTSEILE
STAHL- UND EDELSTAHLZUBEHÖR / GITTERROSTE / BLITZSCHUTZ

INHALT

	Seite
Inhalt	3-4
1 STIFTE	**5-11**
Senkkopf-Drahtstift Edelstahl	6
Senkkopf-Drahtstift Eisen blank	6
Senkkopf-Drahtstift verzinkt	7
Stauchkopf-Drahtstift Eisen blank	7
Stauchkopf-Drahtstift verzinkt	8
Rinnenträgerstift blank gerauht	8
Rinnenträgerstift verzinkt gerauht	9
Rinnenträgerstift Kupfer	9
Schieferstift verzinkt	9
Schieferstift Kupfer	9
Dachpappstift verzinkt	10
Dachpappstift Kupfer	10
Leichtbauplattenstift metallisiert	10
Schlaufen verzinkt	11
Doppelkopfstift Eisen blank	11
2 DRÄHTE	**13-18**
Draht geglüht in langen Adern	14
Draht geglüht in abgeteilten Ringen	14
Draht verzinkt in abgeteilten Ringen	14
Drahtmäuse	14
Drahtbindeöse verkupfert doppelt	15
Drahtbindeöse verkupfert einfach	15
Drahtbindeöse grün ummantelt einfach	15
Drillapparat	15
Monierzange	15
Lattenbindedrähte verkupfert	16
Edelstahldraht in Ringen	16
Blumendraht auf Holzstab	16
Anhängeklammern gebläut	16
Pressendraht	18
3 DOPPELSTABMATTEN UND ZUBEHÖR	**19-41**
Doppelstabmatte Typ 8/6/8 feuerverzinkt	20
Doppelstabmatte Typ 6/5/6 feuerverzinkt	20
Doppelstabmatte Typ 8/6/8 roh	21
Doppelstabmatte Typ 6/5/6 roh	21
Doppelstabmatte Typ 8/6/8 anthrazitgrau	22
Doppelstabmatte Typ 6/5/6 anthrazitgrau	22
Doppelstabmatte Typ 8/6/8 moosgrün	23
Doppelstabmatte Typ 6/5/6 moosgrün	23
Profilrohrpfahl feuerverzinkt	24
Profilrohrpfahl anthrazitgrau	24
Profilrohrpfahl moosgrün	24
Eck-Profilrohrpfahl feuerverzinkt	25
Eck-Profilrohrpfahl anthrazitgrau	25
Eck-Profilrohrpfahl moosgrün	25
Profilrohrpfahl feuerverzinkt	26
Profilrohrpfahl anthrazitgrau	26
Profilrohrpfahl moosgrün	26
Eck-Profilrohrpfahl feuerverzinkt	27

	Seite
Eck-Profilrohrpfahl anthrazitgrau	27
Eck-Profilrohrpfahl moosgrün	27
Profilrohrpfahl mit Bodenplatte feuerverzinkt	28
Profilrohrpfahl mit Bodenplatte anthrazitgrau	28
Profilrohrpfahl mit Bodenplatte moosgrün	28
Eck-Profilrohrpfahl mit Bodenplatte feuerverzinkt	29
Eck-Profilrohrpfahl mit Bodenplatte anthrazitgrau	29
Eck-Profilrohrpfahl mit Bodenplatte moosgrün	29
Toranlage 1-flügelig feuerverzinkt	30
Toranlage 2-flügelig feuerverzinkt	30
Toranlage 1-flügelig anthrazitgrau	31
Toranlage 2-flügelig anthrazitgrau	31
Toranlage 1-flügelig moosgrün	32
Toranlage 2-flügelig moosgrün	32
Toranlage Light feuerverzinkt	33
Toranlage Light anthrazitgrau	33
Toranlage Light moosgrün	33
Kunststoffsockel	34
Blindnietmutter	34
Rundkopfschraube für Profilrohrpfahl	34
Klemmplättchen für Kunststoffsockel	34
Abdeckleiste feuerverzinkt	35
Abdeckleiste anthrazitgrau	35
Abdeckkappe Aluminium für Profilrohrpfahl	35
Inbusschlüssel / BIT für Rundkopfschraube	35
Gittermattenhalter / Eckverbinder	36
Mattenverbinder U-Form	36
Einsteckfußplatte für Profilrohrpfahl	36
Einsteckfußplatte für Zauntore	36
PP Sichtschutzstreifen	37
U-Profil Zaunanschluss-Set beidseitig	37
Edelstahlwinkel-Set für Toranlagen	37
Wandhalter	37
Befestigungsmaterial für Profilrohrpfähle	38
Verbundankersystem	38
Zinkspray	38
Lackspray	38
Sondertore	40
Zaunschiebetore	41
4 STEINMAUERPFÄHLE	**43-44**
Steinmauerpfahl feuerverzinkt	44
Steinmauerpfahl anthrazitgrau	44
5 ZAUN UND ZUBEHÖR	**45-50**
4-Eck Drahtgeflecht ummantelt grün	46
4-Eck Drahtgeflecht dickverzinkt	46
Knotengeflecht dickverzinkt	47
Knotengeflecht für die Forstwirtschaft	47
6-Eck Geflecht feuerverzinkt	48
6-Eck Forstgeflecht feuerverzinkt	48
Z-Profil Zaunpfahl aus verzinktem Blech	48
Punktgeschweißtes Kotgrubengitter	49
Punktgeschweißtes Gitter feuerverzinkt	49
Fliegengewebe verzinkt	50
Fliegengewebe Edelstahl	50

	Seite
Stacheldraht dickverzinkt	50
Zubehör	**51-53**
Spanndraht ummantelt grün	51
Bindedraht ummantelt grün	51
Spanndrahthalter Polyamid	51
Drahtspanner feuerverzinkt	51
Drahtspanner grün beschichtet	51
Zaunpfahl grün	52
Zaunstrebe grün	52
Schelle für Geflechtspannstab grün	52
Geflechtspannstab grün	52
Strebenschelle grün	53
Strebenschelle Edelstahl	53
Strebenkappe Alu	53
Montagezange	53
Geflechts-/Drahtklammer	53
Gartentore	**54**
Gartentor 1-flügelig grün	54
Gartentor 2-flügelig grün	54
6 LEITPLANKEN UND ZUBEHÖR	**55-57**
Schutzplankenholm gerade	56
Pfosten für Schutzplankenholm	56
Pfosten mit Bodenplatte für Schutzplankenholm	56
Befestigungsmaterial für Schutzplankenholm	56
Kopfstück für Schutzplankenholm	57
Endschwinge/Anschlusskopfstück	57
Eckstück 90 Grad für Außeneck	57
Eckstück 90 Grad für Inneneck	57
7 STEILHANGABFANGUNG	**59-62**
Terramesh	60
Geogitter	61
Vliesstoff	62
8 DRAHTSEILE UND ZUBEHÖR	**63-66**
Stahldrahtseil verzinkt	64
Stahldrahtseil mit PVC-Ummantelung	64
Drahtseil Edelstahl	64
Drahtseilklemme verzinkt	65
Drahtseilklemme Edelstahl	65
Kauschen Form B verzinkt	65
Kauschen Edelstahl	66
Spannschlösser	**66-67**
Spannschloss mit Haken/Öse verzinkt	66
Spannschloss mit Öse/Öse verzinkt	66
Spannschloss mit Haken/Öse Edelstahl	66
Spannschloss mit Anschweißenden verzinkt	67
Spannschloss mit Blattschrauben/Kontermutter	67
Rohrspannschloss verzinkt	67
Rohrspannschlossmutter verzinkt	67
Ketten und Zubehör	**68-69**
C-Gliederkette langgliedrig gerade verzinkt	68
A-Gliederkette kurzgliedrig gerade verzinkt	68
Edelstahlkette langgliedrig gerade	68
Edelstahlkette kurzgliedrig	68

INHALT

	Seite
Absperrkette rot/weiß	68
Schäkel verzinkt	69
Ketten-Schnellverschluss verzinkt	69
Karabinerhaken verzinkt	69
Stahl-Verpackungsband, Geräte, Zubehör	**70-71**
Stahl-Verpackungsband	70
Stahlband-Umreifungsset	70
Gewa-Verschlusshülse U-Form	70
Gewa-Verschlusshülse C-Form	70
Stahlband-Umreifungsgerät F150	71
Stahlband-Umreifungsgerät F333	71
9 STAHL- UND EDELSTAHLZUBEHÖR	**73-82**
Rohrbogen	74-75
Geländerrohrbogen	74
Ronde Stahl	75
Ronde Edelstahl	75
Abdeckteller Stahl	75
Abdeckteller Edelstahl	76
Klöpperboden	76
Abdeckkappe quadratisch	76
Zackenleiste	76
Schmiedekohle Fettnuss	76
Massivkugel	77-78
Hohlkugel	77-78
Rohr-Abschluss-Stopfen	78-79
Rohr-Kugel-Stopfen	79
Rohr-Anschlussplatte	79
Anschraubplatte	79
Handlaufträgerstütze gerade	79
Handlaufträger	80
Handlaufträgerstütze mit Gelenk	80
Rohr-Verbindungsstück	80
Rohrbogen 90 Grad Edelstahl	80
Rohrecke 90 Grad Edelstahl	81
Abdeckrosette	81
Kunststoff-Handlauf	81
Querstabhalter	81
Blechhalter	81
Glasklemme	82
Gummieinlage für Glasklemme	82
Stahl-/ Edelstahlfittinge	**83-85**
Schweißmuffe Stahl	83
Schweißmuffe Edelstahl	83
Rohrnippel	83
Rohrdoppelnippel	84
Anschweißnippel	84
Sechskantkappe	84
Reduzier-Doppelnippel	84
Reduzier-Muffe	84
Vierkantstopfen	84
T-Stück	85
Verschraubung	85
Winkel 90 Grad	85
Sechskant-Reduzierstück	85

	Seite
Konstruktionsbänder und Torbänder	**86-87**
Konstruktionsband KO 4	86
Konstruktionsband KO 8	86
Konstruktionsband KO 11	86
Anschweißband	87
Anschweißkloben	87
Verstellbares Torband für Metalltore	87
Kunststoff-Rohrzubehör	**88-90**
PE-Stopfen mit Lamellen für Rundrohr	88
PVC-Rohrkappe übersteckbar	88
PE-Stopfen mit Lamellen für Quadratrohr	89
PE-Stopfen mit Lamellen für Rechteckrohr	89
PE-Einsteckbuchse mit Gewinde	90
PE-Bodenausgleichsschraube	90
PA-Schraub-Fußkappe	90
Kabelbinder Polyamid 6.6	90
10 GITTERROSTE	**91-109**
Erklärung Fachbegriffe	92
Baunorm Gitterroste	93-94
Zargen für Baunorm Gitterroste	95
Industrieroste	95-96
Gitterrost-Stufen	97-98
Bohrlochskizze	97-98
Pressrost-Matten	99-100
Schweißpress-Matten	100
Antrittskante	101
Leitersprossenprofile	101
Gitterrost-Befestigungen	102
Oberteile	103
Doppelklemme	103
Belastungstabelle	104
Rost-Typen	105
Blechprofilroste	106
Lichtschachtabdeckungen	107
Sonderanfertigungen	108
Gitterroste individuell	109
11 BLITZSCHUTZ	**111-118**
Fundamenterder flach	112
Blitzableiterdraht rund	112
Kreuzstück	113
MV-Klemme	113-114
Verbindungsklemme	114
Bewehrungsklemme	115
Erdungsfestpunkte	116
Anschlussklemme	116
Druckwasserdichte Wanddurchführung	116
Dichtmanschette	116
Korrosionsschutzbinde	117
Tiefenerder	117
Schlagspitze für Tiefenerder	117
Profilstaberder	118
Anschlussfahnen	118



STIFTE



SENKKOPF-DRAHTSTIFT

EDELSTAHL

Abmessung	VE	GTIN
2,8 x 55 mm	2,5 kg	4021805123998
2,8 x 60 mm	2,5 kg	4062768259058
3,1 x 65 mm	2,5 kg	4062768259065
3,1 x 70 mm	2,5 kg	4062768259072
3,1 x 80 mm	2,5 kg	4062768259089
4,0 x 100 mm	2,5 kg	4021805124094



SENKKOPF-DRAHTSTIFT

EISEN BLANK

Abmessung	VE	GTIN
1,4 x 25 mm	1,0 kg	4012046300040
1,6 x 30 mm	1,0 kg	4012046300064
1,8 x 35 mm	2,5 kg	4012046300071
2,0 x 40 mm	2,5 kg	4062768258891
2,0 x 45 mm	2,5 kg	4062768258907
2,2 x 50 mm	2,5 kg	4062768258914
2,5 x 55 mm	2,5 kg	4021805098050
2,5 x 60 mm	2,5 kg	4062768258921
3,1 x 65 mm	2,5 kg	4021805098197
3,1 x 70 mm	2,5 kg	4021805098210
3,1 x 80 mm	2,5 kg	4062768258938
3,4 x 90 mm	5,0 kg	4062768258945
3,8 x 100 mm	5,0 kg	4062768258952
4,2 x 110 mm	5,0 kg	4062768259119
4,2 x 120 mm	5,0 kg	4062768258969
4,6 x 130 mm	5,0 kg	4062768259126
5,5 x 140 mm	5,0 kg	4062768258792
5,5 x 145 mm	5,0 kg	4062768258976
5,5 x 160 mm	5,0 kg	4062768258983
6,0 x 180 mm	5,0 kg	4062768258990
7,0 x 210 mm	5,0 kg	4062768259003
7,6 x 230 mm	5,0 kg	4062768259010
7,6 x 260 mm	5,0 kg	4062768259027
8,8 x 300 mm	5,0 kg	4062768259041

SENKKOPF-DRAHTSTIFT

VERZINKT



Abmessung	VE	GTIN
1,6 x 30 mm	1,0 kg	4012046300521
1,8 x 35 mm	2,5 kg	4012046300538
2,0 x 40 mm	2,5 kg	4012046300545
2,2 x 45 mm	2,5 kg	4012046300552
2,2 x 50 mm	2,5 kg	4012046300569
2,5 x 55 mm	2,5 kg	4012046300583
2,5 x 60 mm	2,5 kg	4012046300590
2,8 x 65 mm	2,5 kg	4062768259249
3,1 x 65 mm	2,5 kg	4012046300620
3,1 x 70 mm	2,5 kg	4012046300637
3,1 x 80 mm	2,5 kg	4012046300644
3,4 x 90 mm	5,0 kg	4012046300651
3,8 x 100 mm	5,0 kg	4012046300668
4,2 x 120 mm	5,0 kg	4062768259256
4,6 x 130 mm	5,0 kg	4012046300699
5,5 x 145 mm	5,0 kg	4012046300705
7,6 x 230 mm	5,0 kg	4012046300743
7,6 x 260 mm	5,0 kg	4012046300750
8,8 x 290 mm	10,0 kg	4012046300767
9,4 x 310 mm	10,0 kg	4012046300774

STAUCHKOPF-DRAHTSTIFT

EISEN BLANK



Abmessung	VE	GTIN
1,6 x 30 mm	1,0 kg	4012046300835
2,0 x 40 mm	2,5 kg	4012046300866
2,2 x 45 mm	2,5 kg	4012046300873
2,2 x 50 mm	2,5 kg	4012046300880
2,5 x 55 mm	2,5 kg	4012046300897
2,5 x 60 mm	2,5 kg	4012046300910
3,1 x 70 mm	2,5 kg	4012046300958
3,1 x 80 mm	2,5 kg	4012046300965
3,8 x 100 mm	5,0 kg	4012046300989



STAUCHKOPF-DRAHTSTIFT

VERZINKT

Abmessung	VE	GTIN
1,6 x 30 mm	1,0 kg	4012046301009
1,8 x 35 mm	2,5 kg	4012046301016
1,8 x 40 mm	2,5 kg	4012046302532
2,0 x 40 mm	2,5 kg	4012046301023
2,2 x 45 mm	2,5 kg	4012046301030
2,5 x 60 mm	2,5 kg	4012046301078
3,1 x 70 mm	2,5 kg	4012046301092
3,8 x 100 mm	5,0 kg	4012046302525



RINNENTRÄGERSTIFT

BLANK GERAUHT

Abmessung	VE	GTIN
4,2 x 80 mm	5,0 kg	4012046302037
6,0 x 120 mm	5,0 kg	4062768258853



Bild © Hans Braxmeier

RINNENTRÄGERSTIFT
VERZINKT GERAUHT

Abmessung	VE	GTIN
4,2 x 80 mm	5,0 kg	4012046302150



RINNENTRÄGERSTIFT
KUPFER

Abmessung	VE	GTIN
4,2 x 80 mm	5,0 kg	4062768259188



SCHIEFERSTIFT
VERZINKT

Abmessung	VE	GTIN
2,5 x 40 mm	2,5 kg	4012046301948
2,8 x 35 mm	2,5 kg	4062768259201
2,8 x 40 mm	2,5 kg	4062768258846
2,8 x 50 mm	2,5 kg	4012046301955



SCHIEFERSTIFT
KUPFER

Abmessung	VE	GTIN
2,8 x 50 mm	2,5 kg	4021805121093





DACHPAPPSTIFT
VERZINKT

Abmessung	VE	GTIN
2,0 x 20 mm	1,0 kg	4012046301849
2,5 x 25 mm	1,0 kg	4012046301870
2,5 x 30 mm	2,5 kg	4012046301894
2,8 x 35 mm	2,5 kg	4062768214804



DACHPAPPSTIFT
KUPFER

Abmessung	VE	GTIN
2,8 x 20 mm	1,0 kg	4021805120454
2,8 x 25 mm	1,0 kg	4062768259157
2,8 x 30 mm	2,5 kg	4062768258808
2,8 x 35 mm	1,0 kg	4062768259171





LEICHTBAUPLATTENSTIFT
METALLISIERT

Abmessung	VE	GTIN
3,1 x 40 mm	2,5 kg	4012046302211
3,1 x 50 mm	2,5 kg	4012046302228
3,1 x 60 mm	2,5 kg	4012046302235
3,4 x 70 mm	2,5 kg	4012046302242
3,4 x 80 mm	2,5 kg	4012046302259
3,4 x 90 mm	2,5 kg	4012046302266
3,4 x 100 mm	2,5 kg	4012046302273
3,8 x 120 mm	2,5 kg	4062768258860

SCHLAUFEN

VERZINKT



Abmessung	VE	GTIN
1,6 x 16 mm	1,0 kg	4012046302457
2,0 x 20 mm	2,5 kg	4012046301542
2,5 x 25 mm	2,5 kg	4012046301559
2,8 x 28 mm	2,5 kg	4062768258815
3,1 x 31 mm	2,5 kg	4012046301573
3,4 x 34 mm	5,0 kg	4012046301580
3,8 x 38 mm	5,0 kg	4012046301597
5,0 x 65 mm	5,0 kg	4062768259164

DOPPELKOPFSTIFT

EISEN BLANK



Abmessung	VE	GTIN
3,1 x 55 x 65 mm	5,0 kg	4062768259218
3,1 x 70 x 80 mm	5,0 kg	4012046302297
3,4 x 80 x 90 mm	5,0 kg	4062768259225



DRAHT

DRAHT IN ADERN
DRAHT IN RINGEN
DRAHTMÄUSE
DRAHTSTÄBE
DRAHTBINDEÖSEN
DRILLAPPARATE
ANHÄNGEKLAMMERN
PRESSENDRAHT



DRAHT GEGLÜHT / FESTIGKEIT CA. 400 N/MM²
IN LANGEN ADERN, TOL. NACH DIN 177

Drahtstärke mm	Ring kg	GTIN
1,4	ca. 30 - 50	4062768232679
1,6	ca. 30 - 50	4062768234772
1,8	ca. 50 - 80	4062768235656
2,0	ca. 50 - 80	4062768241459
2,5	ca. 50 - 80	4062768241466
2,8	ca. 50 - 80	4062768243323
3,0	ca. 50 - 80	4062768241480
4,0	ca. 50 - 80	4062768241589
5,0	ca. 50 - 80	4062768241688
6,0	ca. 50 - 80	4062768241787



DRAHT GEGLÜHT / FESTIGKEIT CA. 400 N/MM²
IN ABGETEILTEN RINGEN, TOL. NACH DIN 177

Drahtstärke mm	Ring kg	GTIN
1,0	ca. 2,5	4062768270589
1,2	ca. 2,5	4062768270565
1,4	ca. 2,5	4062768243200
1,6	ca. 5,0	4062768242517
1,8	ca. 5,0	4062768242623
2,0	ca. 5,0	4062768242746
2,5	ca. 5,0	4062768270596
2,8	ca. 5,0	4062768242852
3,0	ca. 5,0	4062768243194
4,0	ca. 5,0	4062768270640
5,0	ca. 5,0	4062768270657
6,0	ca. 5,0	4062768270664



DRAHT VERZINKT / FESTIGKEIT CA. 400 N/MM²
IN ABGETEILTEN RINGEN, TOL. NACH DIN 177

Drahtstärke mm	Ring kg	GTIN
1,0	ca. 2,5	4062768243330
1,2	ca. 2,5	4062768268227
1,4	ca. 2,5	4062768270428
1,6	ca. 5,0	4062768270480
1,8	ca. 5,0	4062768270473
2,0	ca. 5,0	4062768270497
2,5	ca. 5,0	4062768270503
2,8	ca. 5,0	4062768270510
3,1	ca. 5,0	4062768270527
4,0	ca. 5,0	4062768270671
5,0	ca. 5,0	4062768270688

Gerichtete Drahtstäbe geglüht/verzinkt auf Anfrage.



DRAHTMÄUSE

Drahtstärke mm		Palette	Gewicht	GTIN
1,4	weichgeglüht	36 Eimer	20,0 kg Eimer	4062768232495
1,4	verzinkt	36 Eimer	20,0 kg Eimer	4062768232617
1,4	Edelstahl	36 Eimer	20,0 kg Eimer	4062768283800

DRAHTBINDEÖSEN VERKUPFERT, DOPPELT

Drahtstärke mm	Länge mm	Bund Stk.	GTIN
1,0	100	1000	4062768207813
1,0	120	1000	4062768207851
1,0	140	1000	4062768207868
1,0	160	1000	4062768208063
1,0	180	1000	4062768209466
1,1	200	1000	4062768232518



DRAHTBINDEÖSEN VERKUPFERT, EINFACH

Drahtstärke mm	Länge mm	Bund Stk.	GTIN
1,1	100	1000	4062768198685
1,1	120	1000	4062768198791
1,1	140	1000	4062768203891
1,1	160	1000	4062768207783
1,1	180	1000	4062768207806



DRAHTBINDEÖSEN GRÜN UMMANTELT, EINFACH

Drahtstärke mm	Länge mm	Bund Stk.	GTIN
* 1,4	80	1000	4062768232525
* 1,4	100	1000	4062768232549
* 1,4	120	1000	4062768232556
* 1,4	140	1000	4062768232570
* 1,4	160	1000	4062768232587
* 1,4	180	1000	4062768232600



DRILLAPPARAT

- Gummigriff
- Kräftige gefräste Spindel
- Verzinkter Haken

Länge mm	GTIN
320	4062768231191



MONIERZANGE

Länge mm	Farbe	GTIN
280	schwarz	4003773014096



* Auslaufartikel - lieferbar, solange Vorrat reicht



LATTENBINDEDRÄHTE VERKUPFERT

Drahtstärke mm	Länge mm	VE Stk.	GTIN
1,2	500	1000	4062768231221
1,2	550	1000	4062768231252



EDELSTAHLDRAHT, IN RINGEN

Drahtstärke mm	Werkstoff	Ring	Gewicht/Stk.	GTIN
1,0	1.4301	ca. 318 m	2,0 kg	4062768270633
2,0	1.4301	ca. 80 m	2,0 kg	4062768270619



BLUMENDRAHT, AUF HOLZSTAB

Drahtstärke mm	Werkstoff	VE Stk.	Gewicht/Stk.	GTIN
0,65	verzinkt	25	ca. 100 gr./ 38 m	4062768270541
0,65	grün	25	ca. 100 gr./ 38 m	4062768270558
0,65	geglüht	25	ca. 100 gr./ 38 m	4062768270534
0,65	Edelstahl	25	ca. 100 gr./ 38 m	4062768270602



ANHÄNGEKLAMMERN / ETIKETTENHALTER, GEBLÄUT

Abmessung mm		VE Stk.	GTIN
1,4 x 35	ovale Ausführung	1000	4062768231245
1,8 x 56	große Ausführung	1000	4062768270701

UNSERE DRAHT-VIELFALT

in den Bereichen:



ANWENDUNG

- Baubranche
- Industrie (als Rohstoff/Hilfsmittel)
- Handel (z.B. zum Bündeln)
- Entsorgungsbranche
- Landwirtschaft (z.B. Hopfendraht)

... und vieles mehr

ABMESSUNGEN

- Ringe (z.B. 2,5 kg/5,0 kg)
- lange Adern (z.B. 30–50 kg/50–80 kg)
- Drahtmäuse/Drahtröllchen
- Drahtbindeösen
- Großrollen
- Bremer Ringe/Rosetten
- gerichetete Drahtstäbe

... und vieles mehr

MATERIALGÜTEN

- Stahl
- Edelstahl
- weitere auf Anfrage

IHRE VORTEILE:

- **Attraktive Preise** (auch für komplette LKW-Ladungen) durch den Bezug direkt bei den Werken
- Viele Artikel **sofort lieferbar** aus unserem großen Lagerbestand
- **Individuelle Beratung** und Projektlösungen
- **Kombinierbar** mit weiteren, ausgewählten Artikeln aus den Bereichen Bauartikel, Dach & Fassade, Kunststoffe, Gitterroste, Zäune und Eisenwaren

EBENSO IM SORTIMENT: PRESSENDRAHT



BREMER RINGE, WEICHGEGLÜHT UND GEÖLT

Weichgeglühter Bindedraht
zur automatischen Verschnürung,
in patentgespulten Ringen, geölt.
Abmessungsbereich: 2,00 – 4,00 mm
in 20 kg-Ringen / in 40 kg-Ringen

Weitere technische Daten auf Anfrage.

ROSETTEN, WEICHGEGLÜHT UND GEÖLT

Weichgeglühter Bindedraht
zur automatischen Verschnürung,
in verlegten Ringen, geölte Ausführung.
Abmessungsbereich: 2,00 – 4,00 mm.
In 500 kg-Ringen oder auf Kundenwunsch

Weitere technische Daten auf Anfrage.







DOPPELSTABMATTEN

PROFILROHRPFÄHLE
TORANLAGEN
ZUBEHÖR

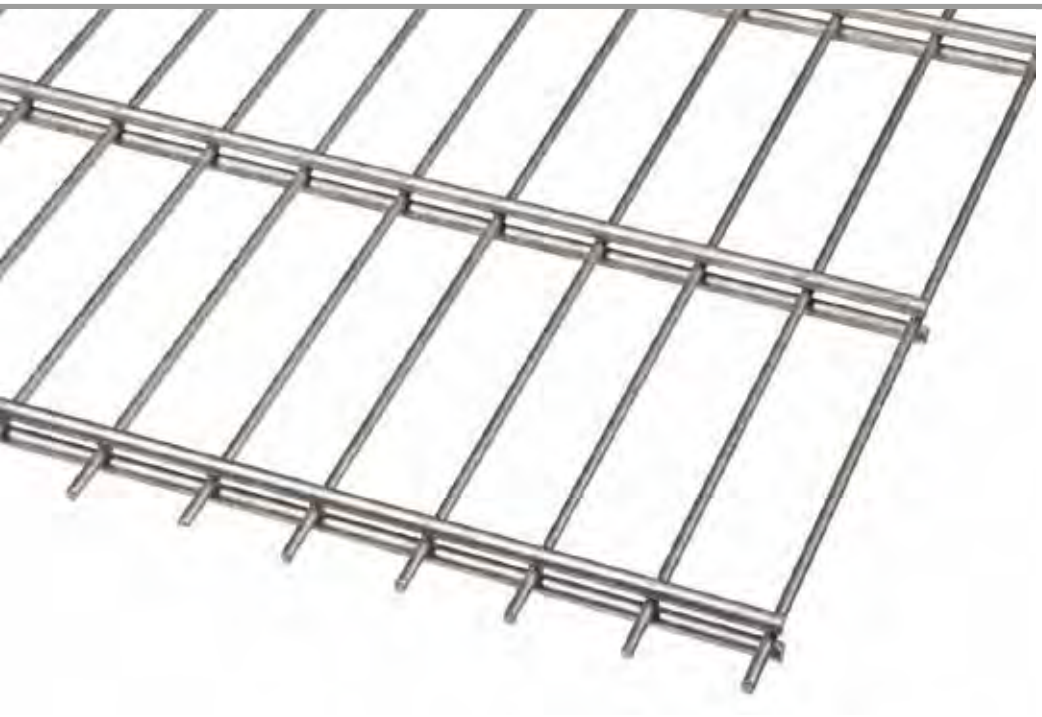

DOPPELSTABMATTE TYP 8/6/8

FEUERVERZINKT

Zaunhöhe	Breite	Maschenweite	GTIN
630 mm	2508 mm	50 x 200 mm	4062768191082
830 mm	2508 mm	50 x 200 mm	4062768191259
1030 mm	2508 mm	50 x 200 mm	4062768191266
1230 mm	2508 mm	50 x 200 mm	4062768191273
1430 mm	2508 mm	50 x 200 mm	4062768191280
1630 mm	2508 mm	50 x 200 mm	4062768191297
1830 mm	2508 mm	50 x 200 mm	4062768191303
2030 mm	2508 mm	50 x 200 mm	4062768191310
2230 mm	2508 mm	50 x 200 mm	4062768191327
2430 mm	2508 mm	50 x 200 mm	4062768191334

Maschenweite 25 x 200 mm, 100 x 200 mm und abgewinkelt auf Anfrage erhältlich!
Doppelstabmatten ohne Überstände auf Anfrage erhältlich!

DOPPELSTABMATTE TYP 6/5/6

FEUERVERZINKT

Zaunhöhe	Breite	Maschenweite	GTIN
630 mm	2508 mm	50 x 200 mm	4062768191648
830 mm	2508 mm	50 x 200 mm	4062768191655
1030 mm	2508 mm	50 x 200 mm	4062768191662
1230 mm	2508 mm	50 x 200 mm	4062768191679
1430 mm	2508 mm	50 x 200 mm	4062768191686
1630 mm	2508 mm	50 x 200 mm	4062768191693
1830 mm	2508 mm	50 x 200 mm	4062768191709
2030 mm	2508 mm	50 x 200 mm	4062768191716
2230 mm	2508 mm	50 x 200 mm	4062768191723
2430 mm	2508 mm	50 x 200 mm	4062768191730

Maschenweite 25 x 200 mm, 100 x 200 mm und abgewinkelt auf Anfrage erhältlich!
Doppelstabmatten ohne Überstände auf Anfrage erhältlich!



DOPPELSTABMATTE TYP 8/6/8

ROH

Zaunhöhe	Breite	Maschenweite	GTIN
630 mm	2508 mm	50 x 200 mm	4062768191341
830 mm	2508 mm	50 x 200 mm	4062768191358
1030 mm	2508 mm	50 x 200 mm	4062768191365
1230 mm	2508 mm	50 x 200 mm	4062768191372
1430 mm	2508 mm	50 x 200 mm	4062768191389
1630 mm	2508 mm	50 x 200 mm	4062768191396
1830 mm	2508 mm	50 x 200 mm	4062768191402
2030 mm	2508 mm	50 x 200 mm	4062768191419
2230 mm	2508 mm	50 x 200 mm	4062768262362
2430 mm	2508 mm	50 x 200 mm	4062768191433

Maschenweite 25 x 200 mm, 100 x 200 mm und abgewinkelt auf Anfrage erhältlich!
Doppelstabmatten ohne Überstände auf Anfrage erhältlich!

DOPPELSTABMATTE TYP 6/5/6

ROH

Zaunhöhe	Breite	Maschenweite	GTIN
630 mm	2508 mm	50 x 200 mm	4062768191747
830 mm	2508 mm	50 x 200 mm	4062768191754
1030 mm	2508 mm	50 x 200 mm	4062768191761
1230 mm	2508 mm	50 x 200 mm	4062768191778
1430 mm	2508 mm	50 x 200 mm	4062768191785
1630 mm	2508 mm	50 x 200 mm	4062768191792
1830 mm	2508 mm	50 x 200 mm	4062768191808
2030 mm	2508 mm	50 x 200 mm	4062768191815
2230 mm	2508 mm	50 x 200 mm	4062768191822
2430 mm	2508 mm	50 x 200 mm	4062768191839

Maschenweite 25 x 200 mm, 100 x 200 mm und abgewinkelt auf Anfrage erhältlich!
Doppelstabmatten ohne Überstände auf Anfrage erhältlich!



DOPPELSTABMATTE TYP 8/6/8
ANTHRAZITGRAU

Verzinkt und pulverbeschichtet RAL 7016

Zaunhöhe	Breite	Maschenweite	GTIN
630 mm	2508 mm	50 x 200 mm	4062768191549
830 mm	2508 mm	50 x 200 mm	4062768191556
1030 mm	2508 mm	50 x 200 mm	4062768191563
1230 mm	2508 mm	50 x 200 mm	4062768191570
1430 mm	2508 mm	50 x 200 mm	4062768191587
1630 mm	2508 mm	50 x 200 mm	4062768191594
1830 mm	2508 mm	50 x 200 mm	4062768191600
2030 mm	2508 mm	50 x 200 mm	4062768191617
2230 mm	2508 mm	50 x 200 mm	4062768191624
2430 mm	2508 mm	50 x 200 mm	4062768191631

Maschenweite 25 x 200 mm, 100 x 200 mm, abgewinkelt und andere RAL-Töne auf Anfrage erhältlich!
Doppelstabmatten ohne Überstände auf Anfrage erhältlich!

DOPPELSTABMATTE TYP 6/5/6
ANTHRAZITGRAU

Verzinkt und pulverbeschichtet RAL 7016

Zaunhöhe	Breite	Maschenweite	GTIN
630 mm	2508 mm	50 x 200 mm	4062768191846
830 mm	2508 mm	50 x 200 mm	4062768191853
1030 mm	2508 mm	50 x 200 mm	4062768191860
1230 mm	2508 mm	50 x 200 mm	4062768191877
1430 mm	2508 mm	50 x 200 mm	4062768191884
1630 mm	2508 mm	50 x 200 mm	4062768191891
1830 mm	2508 mm	50 x 200 mm	4062768191907
2030 mm	2508 mm	50 x 200 mm	4062768191914
2230 mm	2508 mm	50 x 200 mm	4062768191921
2430 mm	2508 mm	50 x 200 mm	4062768191938

Maschenweite 25 x 200 mm, 100 x 200 mm, abgewinkelt und andere RAL-Töne auf Anfrage erhältlich!
Doppelstabmatten ohne Überstände auf Anfrage erhältlich!



DOPPELSTABMATTE TYP 8/6/8

MOOSGRÜN

Verzinkt und pulverbeschichtet RAL 6005

Zaunhöhe	Breite	Maschenweite	GTIN
630 mm	2508 mm	50 x 200 mm	4062768191440
830 mm	2508 mm	50 x 200 mm	4062768191457
1030 mm	2508 mm	50 x 200 mm	4062768191464
1230 mm	2508 mm	50 x 200 mm	4062768191471
1430 mm	2508 mm	50 x 200 mm	4062768191488
1630 mm	2508 mm	50 x 200 mm	4062768191495
1830 mm	2508 mm	50 x 200 mm	4062768191501
2030 mm	2508 mm	50 x 200 mm	4062768191518
2230 mm	2508 mm	50 x 200 mm	4062768191525
2430 mm	2508 mm	50 x 200 mm	4062768191532

Maschenweite 25 x 200 mm, 100 x 200 mm, abgewinkelt und andere RAL-Töne auf Anfrage erhältlich!
Doppelstabmatten ohne Überstände auf Anfrage erhältlich!

DOPPELSTABMATTE TYP 6/5/6

MOOSGRÜN

Verzinkt und pulverbeschichtet RAL 6005

Zaunhöhe	Breite	Maschenweite	GTIN
630 mm	2508 mm	50 x 200 mm	4062768191945
830 mm	2508 mm	50 x 200 mm	4062768191952
1030 mm	2508 mm	50 x 200 mm	4062768191969
1230 mm	2508 mm	50 x 200 mm	4062768191976
1430 mm	2508 mm	50 x 200 mm	4062768191983
1630 mm	2508 mm	50 x 200 mm	4062768191990
1830 mm	2508 mm	50 x 200 mm	4062768192003
2030 mm	2508 mm	50 x 200 mm	4062768192010
2230 mm	2508 mm	50 x 200 mm	4062768192027
2430 mm	2508 mm	50 x 200 mm	4062768192034

Maschenweite 25 x 200 mm, 100 x 200 mm, abgewinkelt und andere RAL-Töne auf Anfrage erhältlich!
Doppelstabmatten ohne Überstände auf Anfrage erhältlich!



PROFILROHRPFAHL
FEUERVERZINKT

Inklusive Abdeckleiste
Aus Rechteckrohr 60 x 40 mm

Zaunhöhe	Gesamtlänge ca.	GTIN
630 mm	1200 mm	4062768262812
830 mm	1400 mm	4062768262829
1030 mm	1600 mm	4062768262836
1230 mm	1800 mm	4062768262843
1430 mm	2000 mm	4062768262850
1630 mm	2200 mm	4062768262867
1830 mm	2400 mm	4062768262874
2030 mm	2600 mm	4062768262881
2230 mm	2800 mm	4062768262898
2430 mm	3000 mm	4062768262904



PROFILROHRPFAHL
ANTHRAZITGRAU

Inklusive Abdeckleiste
Verzinkt und pulverbeschichtet RAL 7016
Aus Rechteckrohr 60 x 40 mm

Zaunhöhe	Gesamtlänge ca.	GTIN
630 mm	1200 mm	4062768263017
830 mm	1400 mm	4062768263024
1030 mm	1600 mm	4062768263031
1230 mm	1800 mm	4062768263048
1430 mm	2000 mm	4062768263055
1630 mm	2200 mm	4062768263062
1830 mm	2400 mm	4062768263079
2030 mm	2600 mm	4062768263086
2230 mm	2800 mm	4062768263093
2430 mm	3000 mm	4062768263109

Andere RAL-Töne auf Anfrage erhältlich!



PROFILROHRPFAHL
MOOSGRÜN

Inklusive Abdeckleiste
Verzinkt und pulverbeschichtet RAL 6005
Aus Rechteckrohr 60 x 40 mm

Zaunhöhe	Gesamtlänge ca.	GTIN
630 mm	1200 mm	4062768263215
830 mm	1400 mm	4062768263222
1030 mm	1600 mm	4062768263239
1230 mm	1800 mm	4062768263246
1430 mm	2000 mm	4062768263253
1630 mm	2200 mm	4062768263260
1830 mm	2400 mm	4062768263277
2030 mm	2600 mm	4062768263284
2230 mm	2800 mm	4062768263291
2430 mm	3000 mm	4062768263307

Andere RAL-Töne auf Anfrage erhältlich!

ECK-PROFILROHRPFAHL

FÜR 90 GRAD ECKE, FEUERVERZINKT



Inklusive Abdeckleisten
Aus Quadratrohr 60 x 60 mm

Zaunhöhe	Gesamtlänge ca.	GTIN
630 mm	1200 mm	4062768285071
830 mm	1400 mm	4062768285088
1030 mm	1600 mm	4062768285095
1230 mm	1800 mm	4062768285101
1430 mm	2000 mm	4062768285118
1630 mm	2200 mm	4062768285125
1830 mm	2400 mm	4062768285132
2030 mm	2600 mm	4062768285149
2230 mm	2800 mm	4062768285156
2430 mm	3000 mm	4062768285163

ECK-PROFILROHRPFAHL

FÜR 90 GRAD ECKE, ANTHRAZITGRAU



Inklusive Abdeckleisten
Verzinkt und pulverbeschichtet RAL 7016
Aus Quadratrohr 60 x 60 mm

Zaunhöhe	Gesamtlänge ca.	GTIN
630 mm	1200 mm	4062768285248
830 mm	1400 mm	4062768285255
1030 mm	1600 mm	4062768285262
1230 mm	1800 mm	4062768285279
1430 mm	2000 mm	4062768285286
1630 mm	2200 mm	4062768285293
1830 mm	2400 mm	4062768285309
2030 mm	2600 mm	4062768285316
2230 mm*	2800 mm	4062768263192
2430 mm*	3000 mm	4062768263208

Andere RAL-Töne auf Anfrage erhältlich!
* Aus Rechteckrohr 60 x 40 mm oder Quadratrohr 60 x 60 mm.

ECK-PROFILROHRPFAHL

FÜR 90 GRAD ECKE, MOOSGRÜN



Inklusive Abdeckleisten
Verzinkt und pulverbeschichtet RAL 6005
Aus Rechteckrohr 60 x 40 mm oder Quadratrohr 60 x 60 mm

Zaunhöhe	Gesamtlänge ca.	GTIN
630 mm	1200 mm	4062768263314
830 mm	1400 mm	4062768263321
1030 mm	1600 mm	4062768263338
1230 mm	1800 mm	4062768263345
1430 mm	2000 mm	4062768263352
1630 mm	2200 mm	4062768263369
1830 mm	2400 mm	4062768263376
2030 mm	2600 mm	4062768263383
2230 mm	2800 mm	4062768263390
2430 mm	3000 mm	4062768263406

Andere RAL-Töne auf Anfrage erhältlich!



PROFILROHRPFAHL
FEUERVERZINKT

Inklusive Klemmplättchen aus Edelstahl
Aus Rechteckrohr 60 x 40 mm

Zaunhöhe	Gesamtlänge ca.	GTIN
630 mm	1200 mm	4062768263413
830 mm	1400 mm	4062768263420
1030 mm	1600 mm	4062768263437
1230 mm	1800 mm	4062768263444
1430 mm	2000 mm	4062768263451
1630 mm	2200 mm	4062768263468
1830 mm	2400 mm	4062768263475
2030 mm	2600 mm	4062768263482
2230 mm	2800 mm	4062768263499
2430 mm	3000 mm	4062768263505

Mit angeschweißter Bodenplatte auf Anfrage erhältlich!



PROFILROHRPFAHL
ANTHRAZITGRAU

Inklusive Klemmplättchen aus Edelstahl
Verzinkt und pulverbeschichtet RAL 7016
Aus Rechteckrohr 60 x 40 mm

Zaunhöhe	Gesamtlänge ca.	GTIN
630 mm	1200 mm	4062768263611
830 mm	1400 mm	4062768263628
1030 mm	1600 mm	4062768263635
1230 mm	1800 mm	4062768263642
1430 mm	2000 mm	4062768263659
1630 mm	2200 mm	4062768263666
1830 mm	2400 mm	4062768263673
2030 mm	2600 mm	4062768263680
2230 mm	2800 mm	4062768263697
2430 mm	3000 mm	4062768263703

Mit angeschweißter Bodenplatte und andere RAL-Töne auf Anfrage erhältlich!



PROFILROHRPFAHL
MOOSGRÜN

Inklusive Klemmplättchen aus Edelstahl
Verzinkt und pulverbeschichtet RAL 6005
Aus Rechteckrohr 60 x 40 mm

Zaunhöhe	Gesamtlänge ca.	GTIN
630 mm	1200 mm	4062768263819
830 mm	1400 mm	4062768263826
1030 mm	1600 mm	4062768263833
1230 mm	1800 mm	4062768263840
1430 mm	2000 mm	4062768263857
1630 mm	2200 mm	4062768263864
1830 mm	2400 mm	4062768263871
2030 mm	2600 mm	4062768263888
2230 mm	2800 mm	4062768263895
2430 mm	3000 mm	4062768263901

Mit angeschweißter Bodenplatte und andere RAL-Töne auf Anfrage erhältlich!

ECK-PROFILROHRPFAHL

FÜR 90 GRAD ECKE, FEUERVERZINKT



Inklusive Klemmplättchen aus Edelstahl
Aus Rechteckrohr 60 x 40 mm oder Quadratrohr 60 x 60 mm

Zaunhöhe	Gesamtlänge ca.	GTIN
630 mm	1200 mm	4062768263512
830 mm	1400 mm	4062768263529
1030 mm	1600 mm	4062768263536
1230 mm	1800 mm	4062768263543
1430 mm	2000 mm	4062768263550
1630 mm	2200 mm	4062768263567
1830 mm	2400 mm	4062768263574
2030 mm	2600 mm	4062768263581
2230 mm	2800 mm	4062768263598
2430 mm	3000 mm	4062768263604

Mit angeschweißter Bodenplatte auf Anfrage erhältlich!

ECK-PROFILROHRPFAHL

FÜR 90 GRAD ECKE, ANTHRAZITGRAU



Inklusive Klemmplättchen aus Edelstahl
Verzinkt und pulverbeschichtet RAL 7016
Aus Rechteckrohr 60 x 40 mm oder Quadratrohr 60 x 60 mm

Zaunhöhe	Gesamtlänge ca.	GTIN
630 mm	1200 mm	4062768263710
830 mm	1400 mm	4062768263727
1030 mm	1600 mm	4062768263734
1230 mm	1800 mm	4062768263741
1430 mm	2000 mm	4062768263758
1630 mm	2200 mm	4062768263765
1830 mm	2400 mm	4062768263772
2030 mm	2600 mm	4062768263789
2230 mm	2800 mm	4062768263796
2430 mm	3000 mm	4062768263802

Mit angeschweißter Bodenplatte und andere RAL-Töne auf Anfrage erhältlich!

ECK-PROFILROHRPFAHL

FÜR 90 GRAD ECKE, MOOSGRÜN



Inklusive Klemmplättchen aus Edelstahl
Verzinkt und pulverbeschichtet RAL 6005
Aus Rechteckrohr 60 x 40 mm oder Quadratrohr 60 x 60 mm

Zaunhöhe	Gesamtlänge ca.	GTIN
630 mm	1200 mm	4062768263918
830 mm	1400 mm	4062768263925
1030 mm	1600 mm	4062768263932
1230 mm	1800 mm	4062768263949
1430 mm	2000 mm	4062768263956
1630 mm	2200 mm	4062768263963
1830 mm	2400 mm	4062768263970
2030 mm	2600 mm	4062768263987
2230 mm	2800 mm	4062768263994
2430 mm	3000 mm	4062768264007

Mit angeschweißter Bodenplatte und andere RAL-Töne auf Anfrage erhältlich!





PROFILROHRPFAHL MIT BODENPLATTE
INKLUSIVE ABDECKLEISTE, FEUERVERZINKT

Aus Rechteckrohr 60 x 40 mm
Angeschweißte Bodenplatte mit 2 bzw. 4 Langlöchern

Zaunhöhe	Gesamtlänge ca.	Bodenplatte	GTIN
630 mm	680 mm	100 x 150 mm	4062768281479
830 mm	880 mm	100 x 150 mm	4062768281486
1030 mm	1080 mm	100 x 150 mm	4062768281493
1230 mm	1280 mm	100 x 150 mm	4062768281509
1430 mm	1480 mm	120 x 120 mm	4062768200005
1630 mm	1680 mm	120 x 120 mm	4062768200012
1830 mm	1880 mm	120 x 120 mm	4062768200555
2030 mm	2080 mm	150 x 150 mm	4062768264083
2230 mm	2280 mm	150 x 150 mm	4062768264090
2430 mm	2480 mm	150 x 150 mm	4062768264106





PROFILROHRPFAHL MIT BODENPLATTE
INKLUSIVE ABDECKLEISTE, ANTHRAZITGRAU

Aus Rechteckrohr 60 x 40 mm, verzinkt und pulverbeschichtet RAL 7016
Angeschweißte Bodenplatte mit 2 bzw. 4 Langlöchern

Zaunhöhe	Gesamtlänge ca.	Bodenplatte	GTIN
630 mm	680 mm	100 x 150 mm	4062768281516
830 mm	880 mm	100 x 150 mm	4062768281523
1030 mm	1080 mm	100 x 150 mm	4062768281530
1230 mm	1280 mm	100 x 150 mm	4062768281547
1430 mm	1480 mm	120 x 120 mm	4062768201347
1630 mm	1680 mm	120 x 120 mm	4062768201354
1830 mm	1880 mm	120 x 120 mm	4062768201446
2030 mm	2080 mm	150 x 150 mm	4062768264182
2230 mm	2280 mm	150 x 150 mm	4062768264199
2430 mm	2480 mm	150 x 150 mm	4062768264205

Andere RAL-Töne auf Anfrage erhältlich!





PROFILROHRPFAHL MIT BODENPLATTE
INKLUSIVE ABDECKLEISTE, MOOSGRÜN

Aus Rechteckrohr 60 x 40 mm, verzinkt und pulverbeschichtet RAL 6005
Angeschweißte Bodenplatte mit Bohrungen/Langlöchern

Zaunhöhe	Gesamtlänge ca.	GTIN
630 mm	680 mm	4062768264212
830 mm	880 mm	4062768264229
1030 mm	1080 mm	4062768264236
1230 mm	1280 mm	4062768264243
1430 mm	1480 mm	4062768264250
1630 mm	1680 mm	4062768264267
1830 mm	1880 mm	4062768264274
2030 mm	2080 mm	4062768264281
2230 mm	2280 mm	4062768264298
2430 mm	2480 mm	4062768264304

Andere RAL-Töne auf Anfrage erhältlich!

ECK-PROFILROHRPFAHL MIT BODENPLATTE

FÜR 90 GRAD ECKE, INKLUSIVE ABDECKLEISTEN, FEUERVERZINKT

Aus Quadratrohr 60 x 60 mm
Angeschweißte Bodenplatte quadratisch mit 4 Langlöchern





Zaunhöhe	Gesamtlänge ca.	Bodenplatte	GTIN
630 mm	680 mm	150 x 150 mm	4062768285170
830 mm	880 mm	150 x 150 mm	4062768285187
1030 mm	1080 mm	150 x 150 mm	4062768285194
1230 mm	1280 mm	150 x 150 mm	4062768285200
1430 mm	1480 mm	150 x 150 mm	4062768285378
1630 mm	1680 mm	150 x 150 mm	4062768285385
1830 mm	1880 mm	150 x 150 mm	4062768285392
2030 mm	2080 mm	150 x 150 mm	4062768285217
2230 mm	2280 mm	200 x 200 mm	4062768285224
2430 mm	2480 mm	200 x 200 mm	4062768285231

ECK-PROFILROHRPFAHL MIT BODENPLATTE

FÜR 90 GRAD ECKE, INKLUSIVE ABDECKLEISTEN, ANTHRAZITGRAU

Aus Quadratrohr 60 x 60 mm, verzinkt und pulverbeschichtet RAL 7016
Angeschweißte Bodenplatte quadratisch mit 4 Langlöchern





Zaunhöhe	Gesamtlänge ca.	Bodenplatte	GTIN
630 mm	680 mm	150 x 150 mm	4062768285323
830 mm	880 mm	150 x 150 mm	4062768285330
1030 mm	1080 mm	150 x 150 mm	4062768285347
1230 mm	1280 mm	150 x 150 mm	4062768285354
1430 mm	1480 mm	150 x 150 mm	4062768285408
1630 mm	1680 mm	150 x 150 mm	4062768285415
1830 mm	1880 mm	150 x 150 mm	4062768285422
2030 mm	2080 mm	150 x 150 mm	4062768285361
2230 mm	2280 mm	200 x 200 mm	4062768264496
2430 mm	2480 mm	200 x 200 mm	4062768264502

Andere RAL-Töne auf Anfrage erhältlich!

ECK-PROFILROHRPFAHL MIT BODENPLATTE

FÜR 90 GRAD ECKE, INKLUSIVE ABDECKLEISTEN, MOOSGRÜN

Aus Rechteckrohr 60 x 40 mm oder Quadratrohr 60 x 60 mm, verzinkt und pulverbeschichtet RAL 6005
Angeschweißte Bodenplatte mit Bohrungen/Langlöchern





Zaunhöhe	Gesamtlänge ca.	GTIN
630 mm	680 mm	4062768264519
830 mm	880 mm	4062768264526
1030 mm	1080 mm	4062768264533
1230 mm	1280 mm	4062768264540
1430 mm	1480 mm	4062768264557
1630 mm	1680 mm	4062768264564
1830 mm	1880 mm	4062768264571
2030 mm	2080 mm	4062768264588
2230 mm	2280 mm	4062768264595
2430 mm	2480 mm	4062768264601

Andere RAL-Töne auf Anfrage erhältlich!

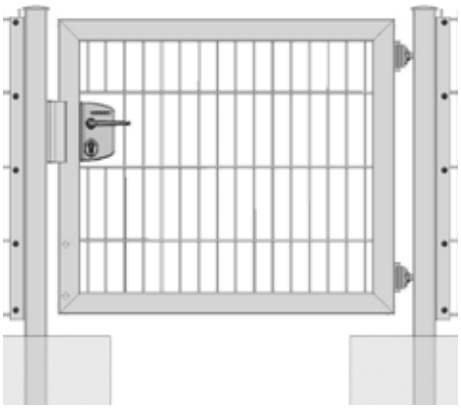

TORANLAGE 1-FLÜGELIG

FEUERVERZINKT MIT LOCINOX-SCHLOSS

Umlaufender Rahmen aus Rechteckrohr 60 x 40 mm, Füllung: Doppelstabmatten Typ 8/6/8, MW 50 x 200 mm, Drehflügel - 180 Grad Öffnungswinkel, rechts und links verwendbar, inkl. Schloss (PZ vorgerichtet) und Alu-Drückergarnitur.

Höhe	Breite	Torpfosten	GTIN
1000 mm	1000 mm	60 x 60 mm	4062768281561
1200 mm	1000 mm	60 x 60 mm	4062768281578
1400 mm	1000 mm	60 x 60 mm	4062768281585
1600 mm	1000 mm	60 x 60 mm	4062768285552
1800 mm	1000 mm	80 x 80 mm	4062768285569
2000 mm	1000 mm	80 x 80 mm	4062768285576

Zaunanschluss in zwei Versionen passend verfügbar:

- U-Profil Zaunanschluss oder Edelstahlwinkel-Set (siehe Zubehör auf S. 37)

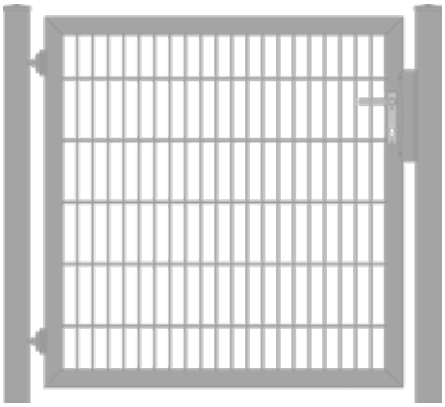

TORANLAGE 1-FLÜGELIG

FEUERVERZINKT

Umlaufender Rahmen aus Rechteckrohr 60 x 40 mm, Füllung: Doppelstabmatten Typ 8/6/8, MW 50 x 200 mm, Torpfosten aus Quadratrohr 80 x 80 mm, inkl. Zaunanschluss für Doppelstabmatten, Drehflügel - 180 Grad Öffnungswinkel, rechts und links verwendbar, inkl. Schloss (PZ vorgerichtet) und Alu-Drückergarnitur.

Höhe	Breite 1000 mm GTIN	Breite 1250 mm GTIN	Breite 1500 mm GTIN
800 mm	4062768265844	4062768265776	4062768265707
1000 mm	4062768265837	4062768265769	4062768265691
1200 mm	4062768265820	4062768265752	4062768265684
1400 mm	4062768265813	4062768265745	4062768265677
1600 mm	4062768265806	4062768265738	4062768265660
1800 mm	4062768265790	4062768265721	4062768265653
2000 mm	4062768265783	4062768265714	4062768265646

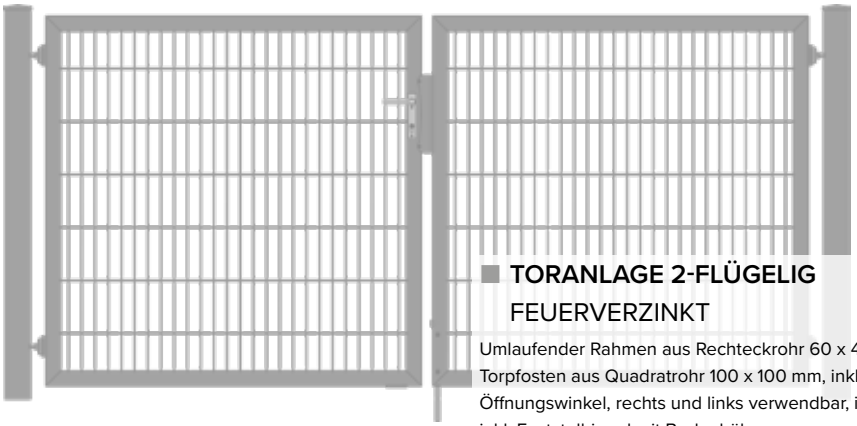

TORANLAGE 2-FLÜGELIG

FEUERVERZINKT

Umlaufender Rahmen aus Rechteckrohr 60 x 40 mm, Füllung: Doppelstabmatten Typ 8/6/8, MW 50 x 200 mm, Torpfosten aus Quadratrohr 100 x 100 mm, inkl. Zaunanschluss für Doppelstabmatten, Drehflügel - 180 Grad Öffnungswinkel, rechts und links verwendbar, inkl. Schloss (PZ vorgerichtet), Alu-Drückergarnitur, inkl. Feststellriegel mit Bodenhülse.

Höhe	Breite 3000 mm GTIN	Breite 4000 mm GTIN
800 mm	4062768264656	4062768262782
1000 mm	4062768264649	4062768262775
1200 mm	4062768264632	4062768262768
1400 mm	4062768264625	4062768262751
1600 mm	4062768264618	4062768262744
1800 mm	4062768262805	4062768262737
2000 mm	4062768262799	4062768262720

TORANLAGE 1-FLÜGELIG

ANTHRAZITGRAU MIT LOCINOX-SCHLOSS



Umlaufender Rahmen aus Rechteckrohr 60 x 40 mm, Füllung: Doppelstabmatten Typ 8/6/8, MW 50 x 200 mm, Drehflügel - 180 Grad Öffnungswinkel, rechts und links verwendbar, inkl. Schloss (PZ vorgerichtet) und Alu-Drückergarnitur. Verzinkt und pulverbeschichtet RAL 7016.

Höhe	Breite	Torpfosten	GTIN
1000 mm	1000 mm	60 x 60 mm	4062768281608
1200 mm	1000 mm	60 x 60 mm	4062768281615
1400 mm	1000 mm	60 x 60 mm	4062768281622
1600 mm	1000 mm	60 x 60 mm	4062768285521
1800 mm	1000 mm	80 x 80 mm	4062768285538
2000 mm	1000 mm	80 x 80 mm	4062768285545
1000 mm	1250 mm	60 x 60 mm	4062768286214
1200 mm	1250 mm	60 x 60 mm	4062768286276

Zaunanschluss in zwei Versionen passend verfügbar:

- U-Profil Zaunanschluss oder Edelstahlwinkel-Set (siehe Zubehör auf S. 37)

TORANLAGE 1-FLÜGELIG

ANTHRAZITGRAU

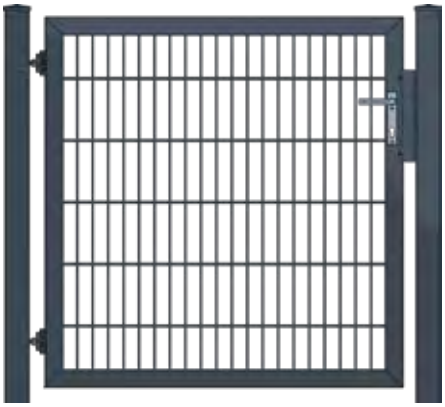

Umlaufender Rahmen aus Rechteckrohr 60 x 40 mm, Füllung: Doppelstabmatten Typ 8/6/8, MW 50 x 200 mm, Torpfosten aus Quadratrohr 80 x 80 mm, inkl. Zaunanschluss für Doppelstabmatten, Drehflügel - 180 Grad Öffnungswinkel, rechts und links verwendbar, inkl. Schloss (PZ vorgerichtet) und Alu-Drückergarnitur. Feuerverzinkt und pulverbeschichtet RAL 7016.

Höhe	Breite 1000 mm GTIN	Breite 1250 mm GTIN	Breite 1500 mm GTIN
800 mm	4062768265639	4062768265561	4062768265493
1000 mm	4062768265622	4062768265554	4062768265486
1200 mm	4062768265615	4062768265547	4062768265479
1400 mm	4062768265608	4062768265530	4062768265462
1600 mm	4062768265592	4062768265523	4062768265455
1800 mm	4062768265585	4062768265516	4062768265448
2000 mm	4062768265578	4062768265509	4062768265431

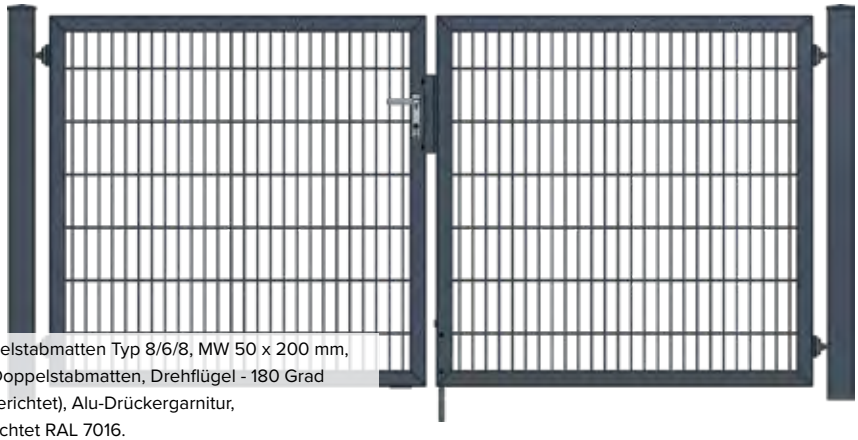

TORANLAGE 2-FLÜGELIG

ANTHRAZITGRAU

Umlaufender Rahmen aus Rechteckrohr 60 x 40 mm, Füllung: Doppelstabmatten Typ 8/6/8, MW 50 x 200 mm, Torpfosten aus Quadratrohr 100 x 100 mm, inkl. Zaunanschluss für Doppelstabmatten, Drehflügel - 180 Grad Öffnungswinkel, rechts und links verwendbar, inkl. Schloss (PZ vorgerichtet), Alu-Drückergarnitur, inkl. Feststellriegel mit Bodenhülse. Feuerverzinkt und pulverbeschichtet RAL 7016.

Höhe	Breite 3000 mm GTIN	Breite 4000 mm GTIN
800 mm	4062768262713	4062768262645
1000 mm	4062768262706	4062768262638
1200 mm	4062768262690	4062768262621
1400 mm	4062768262683	4062768262614
1600 mm	4062768262676	4062768262607
1800 mm	4062768262669	4062768262591
2000 mm	4062768262652	4062768262584

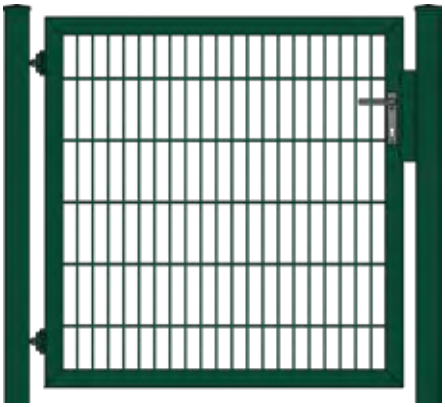

TORANLAGE 1-FLÜGELIG
MOOSGRÜN

Umlaufender Rahmen aus Rechteckrohr 60 x 40 mm, Füllung: Doppelstabmatten Typ 8/6/8, MW 50 x 200 mm, Torpfosten aus Quadratrohr 80 x 80 mm, inkl. Zaunanschluss für Doppelstabmatten, Drehflügel - 180 Grad Öffnungswinkel, rechts und links verwendbar, inkl. Schloss (PZ vorgerichtet) und Alu-Drückergarnitur. Feuerverzinkt und pulverbeschichtet RAL 6005

Höhe	Breite 1000 mm GTIN	Breite 1250 mm GTIN	Breite 1500 mm GTIN
800 mm	4062768265424	4062768265356	4062768265288
1000 mm	4062768265417	4062768265349	4062768265271
1200 mm	4062768265400	4062768265332	4062768265264
1400 mm	4062768265394	4062768265325	4062768265257
1600 mm	4062768265387	4062768265318	4062768270725
1800 mm	4062768265370	4062768265301	4062768265240
2000 mm	4062768265363	4062768265295	4062768265233

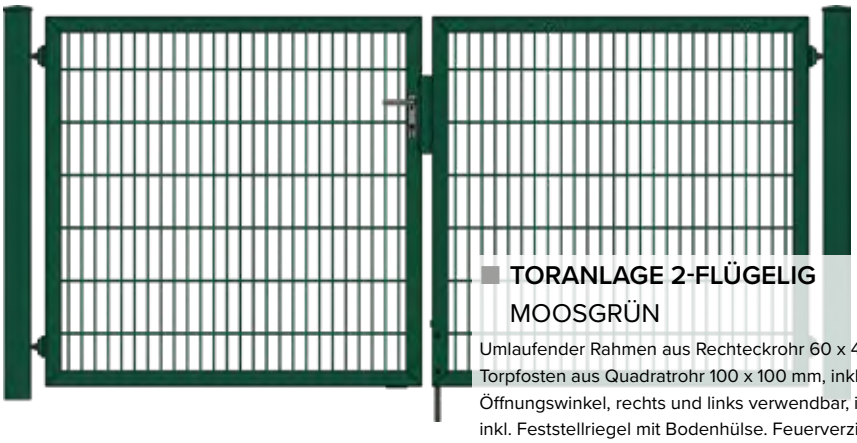

TORANLAGE 2-FLÜGELIG
MOOSGRÜN

Umlaufender Rahmen aus Rechteckrohr 60 x 40 mm, Füllung: Doppelstabmatten Typ 8/6/8, MW 50 x 200 mm, Torpfosten aus Quadratrohr 100 x 100 mm, inkl. Zaunanschluss für Doppelstabmatten, Drehflügel - 180 Grad Öffnungswinkel, rechts und links verwendbar, inkl. Schloss (PZ vorgerichtet), Alu-Drückergarnitur, inkl. Feststellriegel mit Bodenhülse. Feuerverzinkt und pulverbeschichtet RAL 6005.

Höhe	Breite 3000 mm GTIN	Breite 4000 mm GTIN
800 mm	4062768262577	4062768262508
1000 mm	4062768262560	4062768262492
1200 mm	4062768262553	4062768262485
1400 mm	4062768262546	4062768262478
1600 mm	4062768262539	4062768262461
1800 mm	4062768262522	4062768262454
2000 mm	4062768262515	4062768262447



TORANLAGE „LIGHT“
FEUERVERZINKT

Umlaufender Rahmen aus Quadratrohr 40 x 40 mm, Füllung: Doppelstabmatten Typ 6/5/6, MW 50 x 200 mm, Torpfosten aus Quadratrohr 60 x 60 mm, inkl. Zaunanschluss für Doppelstabmatten, Drehflügel - 90 Grad Öffnungswinkel, rechts und links verwendbar, inkl. Schloss (PZ vorgerichtet) und Alu-Drückergarnitur.

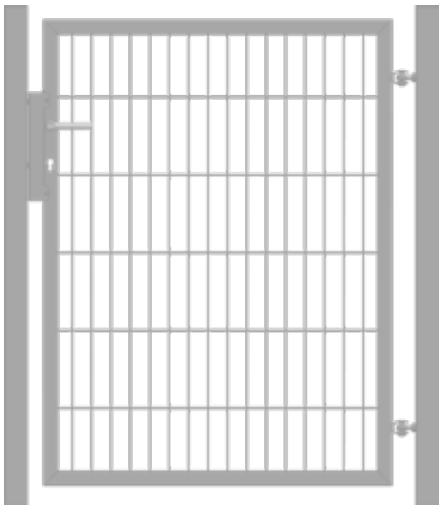

Höhe	Breite 1000 mm GTIN	Breite 1500 mm GTIN	Breite 2960 mm GTIN
800 mm	4062768265226	4062768265073	4062768284968*
1000 mm	4062768265202	4062768265066	4062768284845*
1200 mm	4062768265196	4062768265059	4062768284869*
1400 mm	4062768265189	4062768265042	4062768284883*
1600 mm	4062768265172	4062768265035	4062768284906*
1800 mm	4062768265165	4062768265028	4062768284920*
2000 mm	4062768265158	4062768265011	4062768284944*

* Mittelfeststeller + Bodenhülse bei 2960 mm (Toranlage „light“ 2-flügelig)

TORANLAGE „LIGHT“
ANTHRAZITGRAU

Umlaufender Rahmen aus Quadratrohr 40 x 40 mm, Füllung: Doppelstabmatten Typ 6/5/6, MW 50 x 200 mm, Torpfosten aus Quadratrohr 60 x 60 mm, inkl. Zaunanschluss für Doppelstabmatten, Drehflügel - 90 Grad Öffnungswinkel, rechts und links verwendbar, inkl. Schloss (PZ vorgerichtet) und Alu-Drückergarnitur. Feuerverzinkt und pulverbeschichtet RAL 7016.



Höhe	Breite 1000 mm GTIN	Breite 1500 mm GTIN	Breite 2960 mm GTIN
800 mm	4062768270732	4062768264939	4062768284951*
1000 mm	4062768270749	4062768270800	4062768284838*
1200 mm	4062768270756	4062768270817	4062768284852*
1400 mm	4062768270763	4062768270824	4062768284876*
1600 mm	4062768270770	4062768270831	4062768284890*
1800 mm	4062768270787	4062768270848	4062768284913*
2000 mm	4062768270794	4062768270855	4062768284937*

* Mittelfeststeller + Bodenhülse bei 2960 mm (Toranlage „light“ 2-flügelig)

TORANLAGE „LIGHT“
MOOSGRÜN

Umlaufender Rahmen aus Quadratrohr 40 x 40 mm, Füllung: Doppelstabmatten Typ 6/5/6, MW 50 x 200 mm, Torpfosten aus Quadratrohr 60 x 60 mm, inkl. Zaunanschluss für Doppelstabmatten, Drehflügel - 90 Grad Öffnungswinkel, rechts und links verwendbar, inkl. Schloss (PZ vorgerichtet) und Alu-Drückergarnitur. Feuerverzinkt und pulverbeschichtet RAL 6005.



Höhe	Breite 1000 mm GTIN	Breite 1500 mm GTIN	Breite 2960 mm GTIN
800 mm	4062768264861	4062768264724	4062768285033*
1000 mm	4062768264854	4062768264717	4062768284975*
1200 mm	4062768264847	4062768264700	4062768284982*
1400 mm	4062768264830	4062768264694	4062768284999*
1600 mm	4062768264823	4062768264687	4062768285002*
1800 mm	4062768264816	4062768264670	4062768285019*
2000 mm	4062768264809	4062768264663	4062768285026*

* Mittelfeststeller + Bodenhülse bei 2960 mm (Toranlage „light“ 2-flügelig)



KUNSTSTOFFSOCKEL

Mit Steg

Bezeichnung	Farbe	GTIN
Für Pfosten mit 40 mm Breite	weißaluminium	4062768260795
Für Pfosten mit 40 mm Breite	schwarz	4062768285705

Ohne Steg

Bezeichnung	Farbe	GTIN
Für Pfosten ab 50 mm Breite	weißaluminium	4062768288737
Für Pfosten ab 50 mm Breite	schwarz	4062768288744



BLINDNIETMUTTER

STAHL GALVANISCH VERZINKT

Gewinde	GTIN
M 8	4062768260801



RUNDKOPFSCHRAUBE FÜR PROFILROHRPFAHL

EDELSTAHL A2

Mit Innensechskant 5,5 mm

Abmessung	GTIN
M 8 x 40 mm	4062768260818



KLEMMPLÄTTCHEN FÜR KUNSTSTOFFSOCKEL

EDELSTAHL

Abmessung	GTIN
30 x 29 mm	4062768260825

ABDECKLEISTE

FEUERVERZINKT

Für Pfähle 60 x 40 mm



Zaunhöhe	GTIN
630 mm	4062768260832
830 mm	4062768260849
1030 mm	4062768260856
1230 mm	4062768260863
1430 mm	4062768260870
1630 mm	4062768260887
1830 mm	4062768260894
2030 mm	4062768260900
2230 mm	4062768262232
2430 mm	4062768262249

ABDECKLEISTE

ANTHRAZITGRAU

Für Pfähle 60 x 40 mm
Verzinkt und pulverbeschichtet RAL7016



Zaunhöhe	GTIN
630 mm	4062768269385
830 mm	4062768269392
1030 mm	4062768269408
1230 mm	4062768269415
1430 mm	4062768269422
1630 mm	4062768269439
1830 mm	4062768269446
2030 mm	4062768269453
2230 mm	4062768269460
2430 mm	4062768269477

ABDECKKAPPE ALUMINIUM FÜR PROFILROHRPFAHL



Abmessung	Farbe	GTIN
60 x 40 mm	natur	4062768270862
60 x 40 mm	anthrazitgrau	4062768262423
* 60 x 40 mm	moosgrün	4062768262430

INBUSSCHLÜSSEL / BIT FÜR RUNDKOPFSCHRAUBE - PROFILROHRPFAHL



Abmessung	GTIN
Inbusschlüssel Schlüsselweite 5,5 mm	4062768262256
BIT Schlüsselweite 5,5 mm	4062768286115

* Auslaufartikel - lieferbar, solange Vorrat reicht



GITTERMATTENHALTER / ECKVERBINDER

STAHL VERZINKT

Inhalt	Farbe	GTIN
2-tlg. inklusive Schraube und Mutter	verzinkt	4062768262263
2-tlg. inklusive Schraube und Mutter	anthrazitgrau	4062768262270
* 2-tlg. inklusive Schraube und Mutter	moosgrün	4062768262287



MATTENVERBINDER U-FORM

STAHL VERZINKT

Inhalt	Farbe	GTIN
2-tlg. inklusive Schraube und Mutter	verzinkt	4062768262294
2-tlg. inklusive Schraube und Mutter	anthrazitgrau	4062768262300
* 2-tlg. inklusive Schraube und Mutter	moosgrün	4062768262317





EINSTECKFUSSPLATTE FÜR PROFILROHRPFAHL

Für Rechteckrohr 60 x 40 mm

Bodenplatte		Farbe	GTIN
150 x 100 x 8 mm		feuerverzinkt	4062768262324
150 x 100 x 8 mm		anthrazitgrau	4062768285781
120 x 120 / 100 x 8 mm	L-Winkel	feuerverzinkt	4062768286078
120 x 120 / 100 x 8 mm	L-Winkel	anthrazitgrau	4062768286085

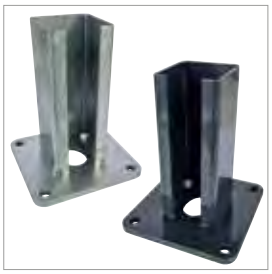

EINSTECKFUSSPLATTE FÜR ZAUNTORE

Bezeichnung	Bodenplatte	Farbe	GTIN
Für Pfosten QR 60 x 2 mm	120 x 120 mm	feuerverzinkt	4062768285606
Für Pfosten QR 60 x 2 mm	120 x 120 mm	anthrazitgrau	4062768285613
Für Pfosten QR 80 x 2 mm	150 x 150 mm	feuerverzinkt	4062768285583
Für Pfosten QR 80 x 2 mm	150 x 150 mm	anthrazitgrau	4062768285590

* Auslaufartikel - lieferbar, solange Vorrat reicht

PP SICHTSCHUTZSTREIFEN

Abmessung ca.	Farbe	VE	GTIN
190 x 2530 mm	ähnlich RAL 7016 anthrazitgrau	10 Stk.	4062768239227
190 x 2530 mm	ähnlich RAL 7040 fenstergrau	10 Stk.	4062768239463



U-PROFIL ZAUNANSCHLUSS-SET BEIDSEITIG

Für Zauntor- oder Wandmontage
Mit Schrauben, Scheiben, Muttern M8 und Bohrschrauben

Zaunhöhe / Torhöhe	Farbe	GTIN	Farbe	GTIN
1000 mm	feuerverzinkt	4062768285620	anthrazitgrau	4062768285675
1200 mm	feuerverzinkt	4062768285644	anthrazitgrau	4062768285682
1400 mm	feuerverzinkt	4062768285651	anthrazitgrau	4062768285699
1600 mm	feuerverzinkt	4062768285743	anthrazitgrau	4062768285712
1800 mm	feuerverzinkt	4062768285750	anthrazitgrau	4062768285729
2000 mm	feuerverzinkt	4062768285767	anthrazitgrau	4062768285736



EDELSTAHLWINKEL-SET FÜR TORANLAGEN

2 Edelstahlwinkel-Sets (2-teilig) im Beutel mit Schrauben

Abmessung	GTIN
50 x 40 mm	4062768285774



WANDHALTER

STAHL VERZINKT

Inhalt	Farbe	GTIN
2-tlg. inklusive Schraube und Mutter	verzinkt	4062768262331
2-tlg. inklusive Schraube und Mutter	anthrazitgrau	4062768262348
* 2-tlg. inklusive Schraube und Mutter	moosgrün	4062768262355



* Auslaufartikel - lieferbar, solange Vorrat reicht



BEFESTIGUNGSMATERIAL FÜR PROFILROHRPFÄHLE
MIT BODENPLATTE UND EINSTECKFUSSPLATTEN

Bezeichnung	VE	GTIN
Celo Bolzenanker BAZ2 nicht rost. Stahl 10 x 90/10 A 4	40 Stk.	4250438940713

Nutzlänge 10 mm
Verankerungstiefe 75 mm
Bohrlochdurchmesser 10 mm
Für gerissenen und ungerissenen Beton



VERBUNDANKERSYSTEM

Bestehend aus:

Bezeichnung	VE	GTIN
Upat Ankerstange ASTA M 10 x 130 R (Edelstahl)	10 Stk.*	4000657078465

* Verkauf nur ganze VE



Bezeichnung	VE	GTIN
Upat Verbundanker Patrone UKA 3 Plus M 10	10 Stk.*	4000657021768

Verankerungstiefe 90 mm
Bohrlochdurchmesser 12 mm
Für gerissenen und ungerissenen Beton

* Verkauf nur ganze VE



ZINKSPRAY
BIS +450 °C

- Hervorragender kathodischer Korrosionsschutz
- Kann nicht unterrostet werden
- Richtet sich nach DIN 50976
- Auch als Punktschweißfarbe bei Farbgrundierung einsetzbar
- Schnell trocknend, abriebfest, elektrisch leitfähig, überlackierbar
- Temperaturbeständig: bis +450 °C
- Technische Daten: Zinkpartikel mit 98 % metallischer Reinheit
- Anteil im Trockenfilm: > 90 % Zinkstaub und > 5 % Harz, gelöst in schnellflüchtigen Lösemitteln
- Auf fettfreien und sauberen Untergrund sprühen und ca. 20 Minuten trocknen lassen

Inhalt	GTIN
400 ml	4062768265851



LACKSPRAY

Inhalt		GTIN
400 ml	RAL 7016 anthrazitgrau glänzend	4062768265875
400 ml	RAL 6005 moosgrün seidenmatt	4062768265868
150 ml	RAL 7016 anthrazitgrau glänzend	4062768262416
150 ml	RAL 6005 moosgrün seidenmatt	4062768262409

UNSERE ZAUN-VIELFALT

Neben dem großen Standard- und Lagerprogramm können wir verschiedenste Artikel anbieten



SONDERMATTEN (3D-MATTEN, SONDER-MASCHEN, ABGEWINKELT, ANGESPITZT, ...)



SONDERPFOSTEN (ABGEWINKELT, SONDERBODENPLATTEN, STACHELDRAHTHALTER, ...)

ADAPTER FÜR PFOSTEN (STACHELDRAHTABWEISER)

IHRE VORTEILE:

- **Attraktive Preise** (auch für komplette LKW-Ladungen) durch den Bezug direkt bei den Werken
- Viele Artikel **sofort lieferbar** aus unserem großen Lagerbestand
- **Individuelle Beratung** und Projektlösungen
- **Kombinierbar** mit weiteren, ausgewählten Artikeln aus den Bereichen Bauartikel, Dach & Fassade, Kunststoffe, Gitterroste, Draht und Eisenwaren

Im Katalog nicht aufgeführte Artikel sind auf Anfrage erhältlich!

SONDERTORE (SONDERMASSE, VERSCHIEDENSTE FÜLLUNGEN, ...)

Formen:



Parallelogramm



Trapez



Sonderanfertigungen

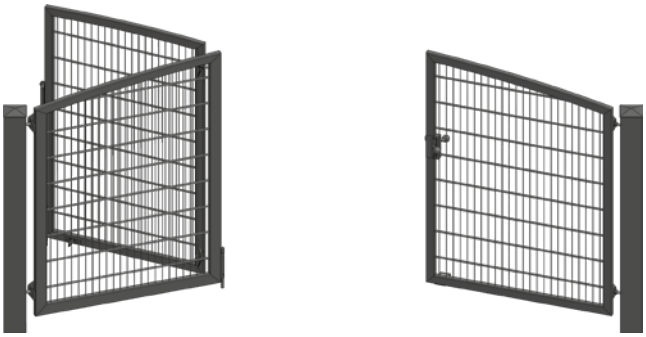

Mechanisches Falttor mit versch. Füllungen

Füllungen:

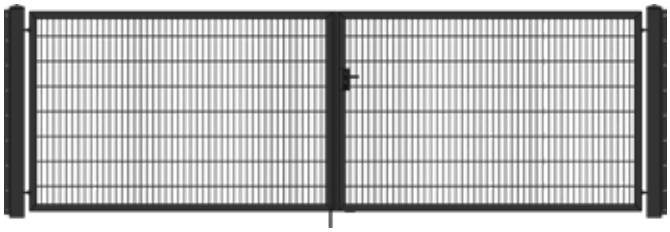

Doppelstabgittermatte DSM 8/6/8 MW 50x200

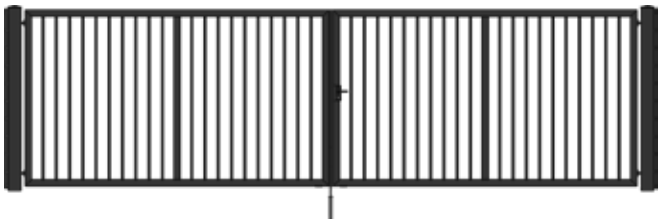

Stabfüllung





Im Katalog nicht aufgeführte Artikel
sind auf Anfrage erhältlich!

ZAUNSCHIEBETORE

Formen:



Parallelogramm (hier mit vorgehängter Füllung)

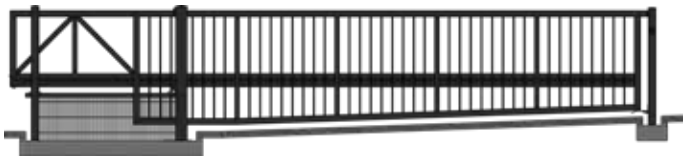

Trapez (hier mit vorgehängter Füllung)

Füllungen:

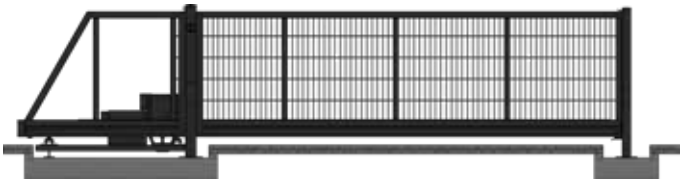

DSM 8/6/8 MW 50x200 | MW 25x200 | MW 100x200



Blechfüllung (mit oder ohne Logo / Motiv)

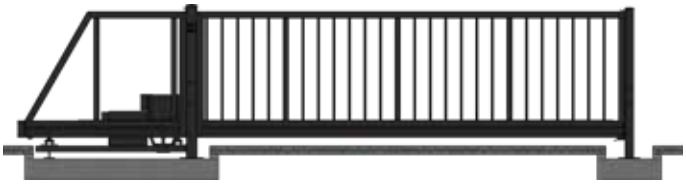

Stabfüllung Rundrohr / Quadratrohr



Ohne Füllung, Vorrichtung für bauseitige Füllung



WEITERE ZAUNSYSTEME
(PFLEGELEICHTE ZAUNSYSTEME V. TRAUMGARTEN)







SONDERANFERTIGUNGEN GROSSPROJEKTE (INDUSTRIEANLAGEN, SOLARANLAGEN, BALLFANGZÄUNE, ...)



PUNKTGESCHWEISSTE GITTER IN SONDERMASSEN



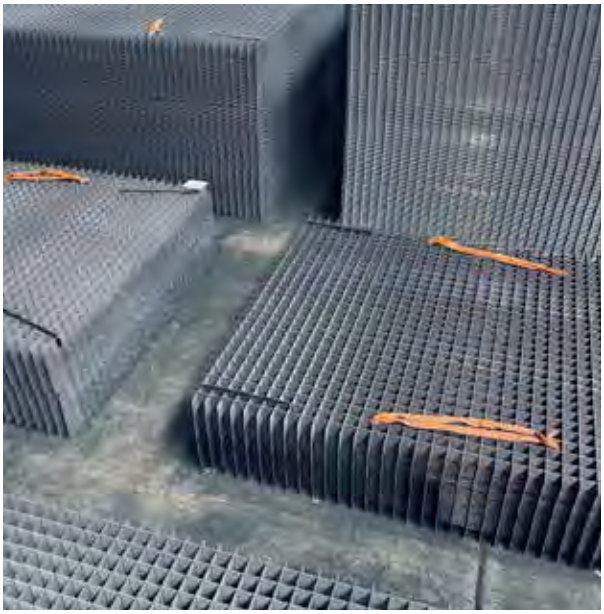

Im Katalog nicht aufgeführte Artikel sind auf Anfrage erhältlich!



STEINMAUERPFÄHLE



STEINMAUERPFAHL, FEUERVERZINKT

INKL. FLACHEISENLEISTEN

Zur Befestigung von Doppelstabmatten
Inkl. überstehender Pfostenkappe aus Aluminium, Schrauben und Alu-Halter
Pfahlmaße 120 x 40 mm

Zaunhöhe	Gesamtlänge		benötigte Haken pro Feld
1030 mm	1800 mm	Für DSM 2 x 1030 mm	12 Stk.
1230 mm	2000 mm	Für DSM 2 x 1230 mm	12 Stk.
1430 mm	2200 mm	Für DSM 2 x 1430 mm	18 Stk.
1630 mm	2400 mm	Für DSM 4 x 830 mm	18 Stk.
1830 mm	2600 mm	Für DSM 2 x 830 mm und 2 x 1030 mm	24 Stk.
2030 mm	2800 mm	Für DSM 4 x 1030 mm	24 Stk.

Mit angeschweißter Bodenplatte und auch mit durchgehenden Doppelstabmatten auf Anfrage erhältlich.
Pfähle auch in 200 mm Breite lieferbar.



STEINMAUERPFAHL, ANTHRAZITGRAU

INKL. FLACHEISENLEISTEN

Zur Befestigung von Doppelstabmatten
Inkl. überstehender Pfostenkappe aus Aluminium, Schrauben und Alu-Halter
Pfahlmaße 120 x 40 mm
Verzinkt und pulverbeschichtet RAL 7016

Zaunhöhe	Gesamtlänge		Benötigte Haken pro Feld
1030 mm	1800 mm	Für DSM 2 x 1030 mm	12 Stk.
1230 mm	2000 mm	Für DSM 2 x 1230 mm	12 Stk.
1430 mm	2200 mm	Für DSM 2 x 1430 mm	18 Stk.
1630 mm	2400 mm	Für DSM 4 x 830 mm	18 Stk.
1830 mm	2600 mm	Für DSM 2 x 830 mm und 2 x 1030 mm	24 Stk.
2030 mm	2800 mm	Für DSM 4 x 1030 mm	24 Stk.

Mit angeschweißter Bodenplatte und auch mit durchgehenden Doppelstabmatten auf Anfrage erhältlich.
Pfähle auch in 200 mm Breite lieferbar.

VERBINDUNGSHAKEN FÜR STEINMAUERPFÄHLE

Für Pfostenbreite	Feuerverzinkt	Anthrazitgrau
120 mm	X	X
200 mm	X	X



ZAUN UND ZUBEHÖR



4-ECK DRAHTGEFLECHT
UMMANTELT, GRÜN

Maschenweite	Materialstärke	Höhe	Rolle	GTIN
50 mm	2,8 mm	600 mm	25 m	4062768259591
50 mm	2,8 mm	800 mm	25 m	4062768259607
50 mm	2,8 mm	1000 mm	25 m	4062768259614
50 mm	2,8 mm	1250 mm	25 m	4062768259621
50 mm	2,8 mm	1500 mm	25 m	4062768259638
50 mm	2,8 mm	1750 mm	25 m	4062768259645
50 mm	2,8 mm	2000 mm	25 m	4062768259652
60 mm	2,8 mm	600 mm	25 m	4062768259706
60 mm	2,8 mm	800 mm	25 m	4062768259713
60 mm	2,8 mm	1000 mm	25 m	4062768259720
60 mm	2,8 mm	1250 mm	25 m	4062768259737
60 mm	2,8 mm	1500 mm	25 m	4062768259744
60 mm	2,8 mm	1750 mm	25 m	4062768259751
60 mm	2,8 mm	2000 mm	25 m	4062768259768

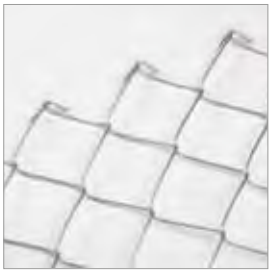

4-ECK DRAHTGEFLECHT
DICKVERZINKT

Maschenweite	Materialstärke	Höhe	Rolle	GTIN
50 mm	2,2 mm	800 mm	25 m	4062768270893
50 mm	2,2 mm	1000 mm	25 m	4062768259669
50 mm	2,2 mm	1250 mm	25 m	4062768259676
50 mm	2,2 mm	1500 mm	25 m	4062768259683
50 mm	2,2 mm	1750 mm	25 m	4062768259690
50 mm	2,2 mm	2000 mm	25 m	4062768270909



KNOTENGEFLECHT

DICKVERZINKT

Höhe	Anzahl horizontale Drähte	Abstand vertikale Drähte	Kopf- und Fußdraht Ø	Fülldraht Ø	Rolle	GTIN
150 cm	19 Stk.	15 cm	2,4 mm	1,8 mm	50 m	4062768259867
200 cm	22 Stk.	15 cm	2,4 mm	1,8 mm	50 m	4062768091061



KNOTENGEFLECHT FÜR DIE FORSTWIRTSCHAFT

VERZINKT

Höhe	Anzahl horizontale Drähte	Abstand vertikale Drähte	Kopf- und Fußdraht Ø	Fülldraht Ø	Rolle	GTIN
150 cm	13 Stk.	15 cm	1,8 mm	1,5 mm	50 m	4062768281646
160 cm	23 Stk.	15 cm	1,8 mm	1,5 mm	50 m	4062768281653



MASCHEN-ÜBERSICHT:

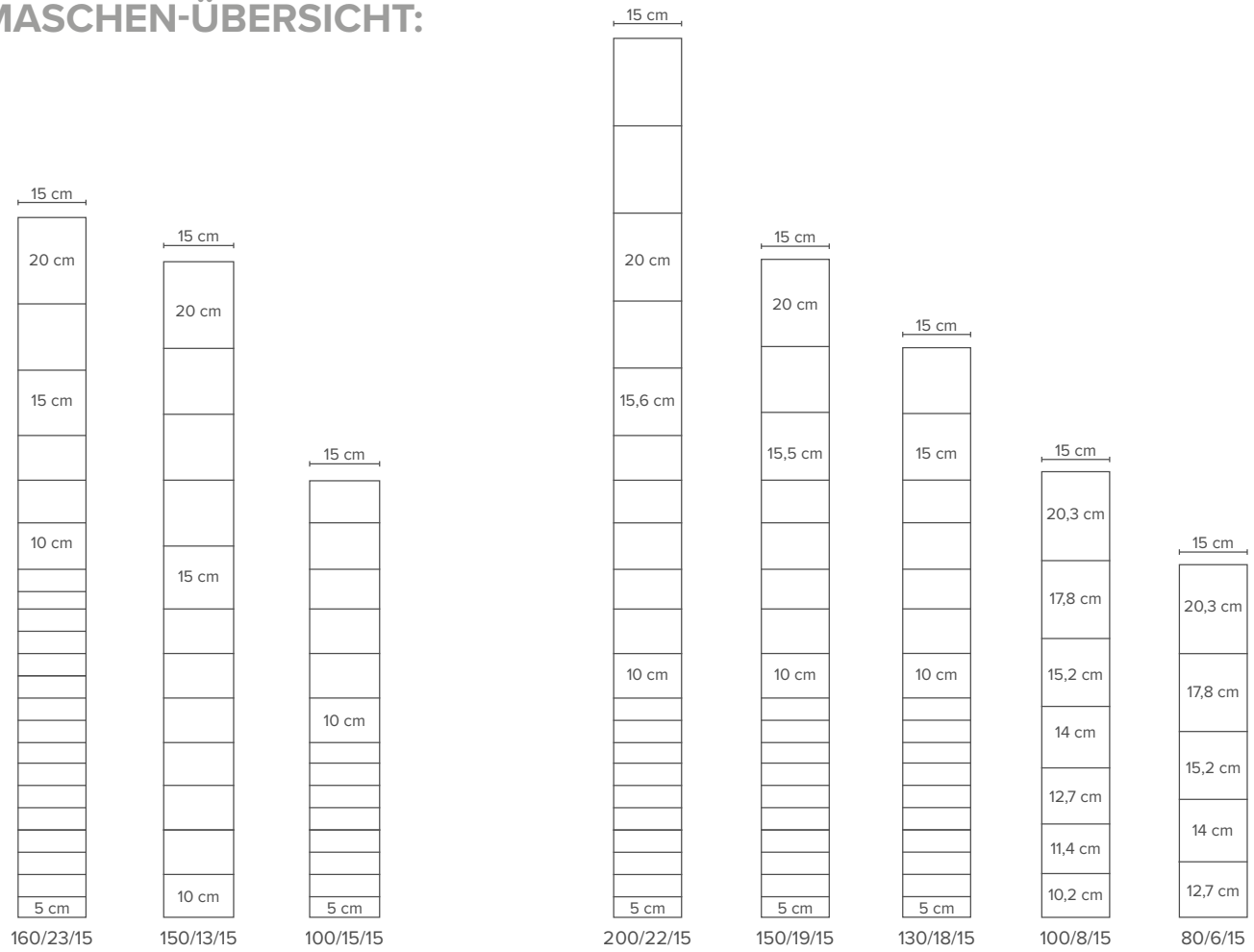



6-ECK GEFLECHT
FEUERVERZINKT

Maschenweite	Drahtstärke	Höhe	Rolle	GTIN
13 mm	0,7 mm	500 mm	50 m	4062768214842
13 mm	0,7 mm	1000 mm	50 m	4062768259799
16 mm	0,7 mm	1000 mm	50 m	4062768259805
20 mm	0,7 mm	1000 mm	50 m	4062768259812
25 mm	0,8 mm	1000 mm	50 m	4062768259829



6-ECK FORSTGEFLECHT
FEUERVERZINKT

Maschenweite	Drahtstärke	Höhe	Rolle	GTIN
75 mm	1,0 mm	1200 mm	50 m	4062768260153
75 mm	1,0 mm	1500 mm	50 m	4062768260160
75 mm	1,2 mm	1200 mm	50 m	4062768270916
75 mm	1,2 mm	1500 mm	50 m	4062768260146



Z-PROFIL ZAUNPFAHL AUS VERZINKTEM BLECH
MIT EINHÄNGEÖSEN ALLE 10 CM

Gesamtlänge	Für Geflecht	GTIN
1500 mm	1000 mm	4062768260177
1800 mm	1200 mm	4062768260184
2100 mm	1500/1600 mm	4062768260191
2300 mm	1800 mm	4062768260207
2500 mm	2000 mm	4062768260214
2700 mm	2000 mm	4062768260221

PUNKTGESCHWEISSTES KOTGRUBENGITTER

FEUERVERZINKT

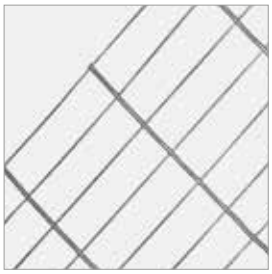

Maschenweite	Drahtstärke	Höhe	Rolle	GTIN
25,4 x 50,8 mm	2,05 mm	1000 mm	25 m	4062768260238
25,4 x 50,8 mm	2,05 mm	1500 mm	25 m	4062768260245

PUNKTGESCHWEISSTES GITTER

FEUERVERZINKT

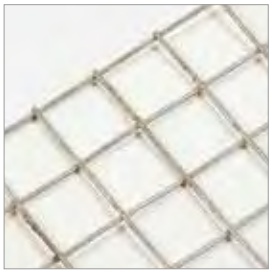

Maschenweite	Drahtstärke	Höhe	Rolle	GTIN
6,3 x 6,3 mm	0,55 mm	1010 mm	25 m	4062768259928
8,0 x 8,0 mm	0,80 mm	1000 mm	25 m	4062768259935
10,6 x 10,6 mm	0,90 mm	600 mm	25 m	4062768259904
10,6 x 10,6 mm	0,90 mm	1000 mm	25 m	4062768259942
12,7 x 12,7 mm	1,05 mm	610 mm	25 m	4062768259911
12,7 x 12,7 mm	1,05 mm	1020 mm	25 m	4062768259959
16,0 x 16,0 mm	1,20 mm	1020 mm	25 m	4062768259966
19,0 x 19,0 mm	1,45 mm	1010 mm	25 m	4062768259973
25,4 x 25,4 mm	1,75 mm	1020 mm	25 m	4062768259980



Bild © Alois Grundner



FLIEGENGEWEBE
VERZINKT

Maschenweite	Drahtstärke	Höhe	Rolle	GTIN
1,4 x 1,4 mm	0,25 mm	1000 mm	25 m	4062768260252



FLIEGENGEWEBE
EDELSTAHL 1.4301

Maschenweite	Drahtstärke	Höhe	Rolle	GTIN
1,4 x 1,4 mm	0,224 - 0,25 mm	1000 mm	25 m	4062768260269



STACHELDRAHT
DICKVERZINKT

Ø	Rolle	GTIN
1,7 mm	100 m	4062768260115
1,7 mm	250 m	4062768260122
2,5 mm	200 m	4062768260139



Bild © Moster Stina

Im Katalog nicht aufgeführte Artikel
sind auf Anfrage erhältlich!

SPANNDRAHT
UMMANTELT, GRÜN

Ø	Ring	GTIN
3,1 mm	110 m	4062768285798
3,1 mm	55 m	4062768260276

Spanndraht Ø 3,8 mm auf Anfrage erhältlich!



BINDEDRAHT
UMMANTELT, GRÜN

Ø	Ring	GTIN
2,0 mm	50 m	4062768270947
2,0 mm	100 m	4062768270930



SPANNDRAHTHALTER POLYAMID
MIT EDELSTAHL-HAKEN

Für Drahtstärke	Farbe	GTIN
4,0 mm	grün	4062768260283
4,0 mm	grau	4062768260290



DRAHTSPANNER
FEUERVERZINKT

Abmessung	Größe	GTIN
110 mm	2	4004338611101



DRAHTSPANNER
VERZINKT, GRÜN BESCHICHTET

Abmessung	Größe	GTIN
110 mm	2	4004338611118





ZAUNPFAHL

VERZINKT, GRÜN PULVERBESCHICHTET

Pfahl Ø	Länge	Für Zaunhöhe	GTIN
34 mm	1200 mm	800 mm	4062768260054
34 mm	1500 mm	1000 mm	4062768260061
34 mm	1750 mm	1250 mm	4062768260078
38 mm	2000 mm	1500 mm	4062768260085
38 mm	2300 mm	1750 mm	4062768260092
38 mm	2600 mm	2000 mm	4062768260108

In feuerverzinkter Ausführung auf Anfrage erhältlich!



ZAUNSTREBE

VERZINKT, GRÜN PULVERBESCHICHTET

Strebe Ø	Länge	Schellen Ø	Für Zaunhöhe	GTIN
34 mm	1200 mm	34 mm	800 mm	4062768259997
34 mm	1500 mm	34 mm	1000 mm	4062768260009
34 mm	1750 mm	34 mm	1250 mm	4062768260016
34 mm	2000 mm	38 mm	1500 mm	4062768260023
38 mm	2300 mm	38 mm	1750 mm	4062768260030
38 mm	2600 mm	38 mm	2000 mm	4062768260047

In feuerverzinkter Ausführung auf Anfrage erhältlich!



SCHELLE FÜR GEFLECHTSPANNSTAB

VERZINKT, GRÜN PULVERBESCHICHTET

Zaunpfahl Ø	GTIN
34 mm	4062768260306
38 mm	4062768260313



GEFLECHTSPANNSTAB

VERZINKT, GRÜN PULVERBESCHICHTET

Abmessung	GTIN
6 x 850 mm	4062768260344
6 x 1050 mm	4062768260351
6 x 1300 mm	4062768260368
6 x 1550 mm	4062768260375
6 x 1800 mm	4062768260382
6 x 2050 mm	4062768260399

STREBENSCHELLE

VERZINKT, GRÜN PULVERBESCHICHTET

Strebe Ø	GTIN
34 mm	4062768260405
38 mm	4062768260412



STREBENSCHELLE

EDELSTAHL

Zaunpfahl Ø	GTIN
34 mm	4062768260450
42 mm	4062768260467
48 mm	4062768260474



STREBENKAPPE

ALU

Streben Ø	GTIN
34 mm	4062768260498
42 mm	4062768260504
48 mm	4062768260511



MONTAGEZANGE

FÜR GEFLECHTS-/DRAHTKLAMMER

Bezeichnung	GTIN
Montagezange	4062768260535



GEFLECHTS-/DRAHTKLAMMER

Ausführung	VE	GTIN
galvanisch verzinkt	1100 Stk.	4062768260559
verzinkt + kunststoffbeschichtet grün	1100 Stk.	4062768260542





GARTENTOR 1-FLÜGELIG

GRÜN (ÄHNLICH RAL 6005)

Oberfläche: verzinkt und pulverbeschichtet
Mit Gitterfüllung 50 x 50 mm, inklusive Torpfosten, Schloss, Drückergarnitur und verstellbaren Torkloben und je 2 Strebenschellen Ø 60 bzw. 76 mm

Höhe	Breite	GTIN
800 mm	1000 mm	4062768269224
1000 mm	1000 mm	4062768271272
1250 mm	1000 mm	4062768239715
1500 mm	1000 mm	4062768271296
1750 mm	1000 mm	4013514917548
2000 mm	1000 mm	4013514917913

In feuerverzinkter Ausführung auf Anfrage erhältlich!



GARTENTOR 2-FLÜGELIG

GRÜN (ÄHNLICH RAL 6005)

Oberfläche: verzinkt und pulverbeschichtet
Mit Gitterfüllung 50 x 50 mm, inklusive Torpfosten, Schloss, Drückergarnitur und verstellbaren Torkloben und je 2 Strebenschellen Ø 60 bzw. 76 mm

Höhe	Breite	GTIN
800 mm	3000 mm	4062768238237
1000 mm	3000 mm	4062768239104
1250 mm	3000 mm	4062768239128
1500 mm	3000 mm	4062768239142
1750 mm	3000 mm	4062768239166
2000 mm	3000 mm	4062768239180

In feuerverzinkter Ausführung auf Anfrage erhältlich!

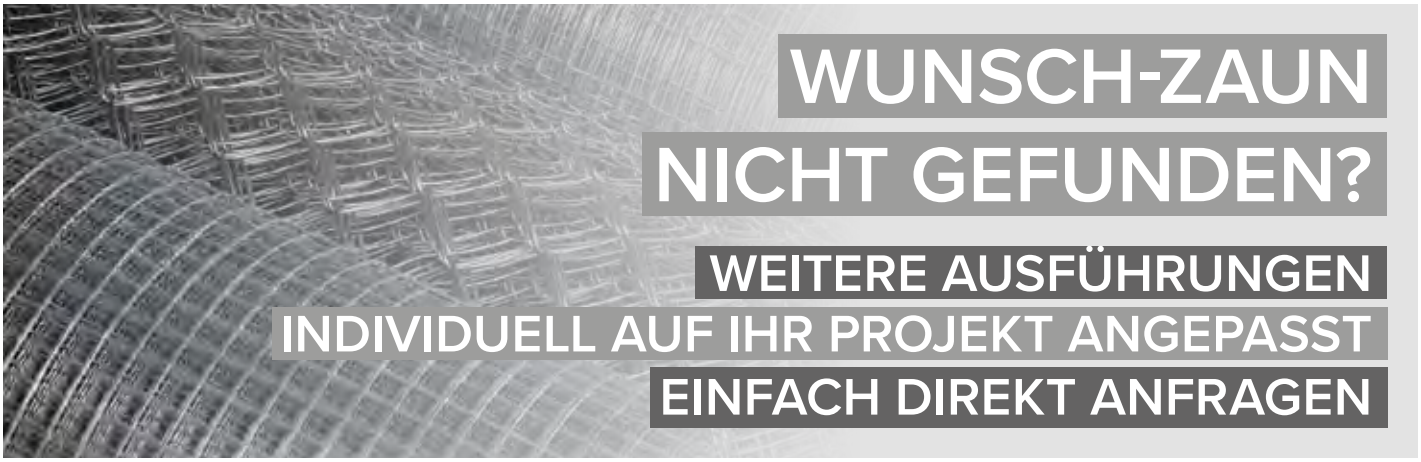



LEITPLANKEN UND ZUBEHÖR



SCHUTZPLANKENHOLM GERADE
FEUERVERZINKT

Profil B

Nutzlänge	Gesamtlänge	Profilhöhe	GTIN
4,0 m	4,30 m	310 mm	4062768260566



PFOSTEN FÜR SCHUTZPLANKENHOLM
FEUERVERZINKT

Länge	Abmessung	GTIN
1200 mm	IPE 100	4062768260573
1500 mm	IPE 100	4062768260580

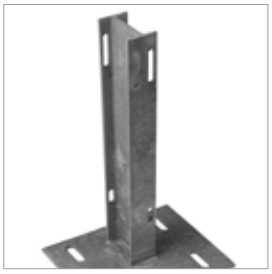

PFOSTEN MIT BODENPLATTE FÜR SCHUTZPLANKENHOLM
FEUERVERZINKT

Länge	Abmessung	GTIN
600 mm	IPE 100 Bodenplatte 250 x 300 x 10 mm	4062768260597
700 mm	IPE 100 Bodenplatte 250 x 300 x 10 mm	4062768260603



BEFESTIGUNGSMATERIAL FÜR SCHUTZPLANKENHOLM
FEUERVERZINKT

1 SATZ BEFESTIGUNGSMATERIAL BESTEHEND AUS:
- 1 Stück Stützbügel
- 1 Stück Decklasche
- 1 Stück Schraube 10 x 45 / MU / Scheibe
- 6 Stück Schrauben 16 x 27 / MU / Scheibe

GTIN
4062768999633

Montage der Einzelteile:
Das am Straßenverlauf erste Kopfstück ❶ wird vor die Leitplanke geschraubt. Das zweite Kopfstück ❷ wird hinter die Leitplanke geschraubt. Der Schutzplankenholm muss so ausgerichtet sein, dass rechts das Tropfenloch, und links das Rundloch ist.



KOPFSTÜCK FÜR SCHUTZPLANKENHOLM
FEUERVERZINKT

Bohrung	GTIN
mit Tropfenloch **	4062768260634
mit Rundloch ***	4062768260627

** wird vor Schutzplanke Rundloch montiert ❶
*** wird hinter Schutzplanke Tropfenloch montiert ❷



ENDSCHWINGE/ANSCHLUSSKOPFSTÜCK FÜR SCHUTZPLANKENHOLM
FEUERVERZINKT

	Bohrung	GTIN
kurze Schwinge	mit Tropfenloch **	2035122400160
kurze Schwinge	mit Rundloch ***	2035122400153

** wird vor Schutzplanke Rundloch montiert ❶
*** wird hinter Schutzplanke Tropfenloch montiert ❷



ECKSTÜCK AUSSEN FÜR SCHUTZPLANKENHOLM
FEUERVERZINKT

Ausführung	GTIN
90 Grad für Außeneck	4062768999619

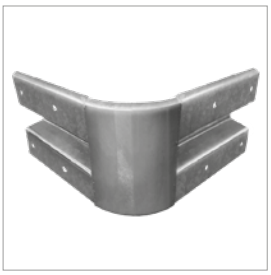

ECKSTÜCK FÜR SCHUTZPLANKENHOLM
FEUERVERZINKT

Ausführung	GTIN
90 Grad für Inneneck	4062768999626





Bild © BECO BERMÜLLER

STEILHANGABFANGUNG

TERRAMESH
GEOGITTER BEGRID
VLIESSTOFF



TERRAMESH BÖSCHUNGSSYSTEM/ KUNSTSTOFFBEWEHRTE ERDE

Der gestiegene Flächenbedarf für Infrastruktur- und Erschließungsmaßnahmen hat sich in den letzten Jahrzehnten im Infrastrukturbau zu einem wesentlichen Eckpunkt in der Bauplanung entwickelt. Daher ist es notwendig, für übersteile Böschungen und Wandkonstruktionen möglichst platzsparende, kostengünstige und dabei optisch ansprechende Baulösungen zu finden.
Kunststoff-Bewehrte-Erde-Systeme (KBE) bieten hierbei eine ökologische und ökonomische Möglichkeit, übersteile Böschungskonstruktionen mit ansprechender Frontgestaltung zu errichten. Das primäre Ziel der KBE ist, durch Einlegen von Zugbändern die Standsicherheit von übersteilen Konstruktionen zu gewährleisten.
Hierbei hat sich in den letzten Jahren die Verwendung besonders robuster Bewehrungsmaterialien wie Stahl und ein hoher Grad an Vormontage der einzelnen Elemente bewährt.

BITTE IMMER MIT ANGABE VON OBJEKTNAME UND PLANUNGSBÜRO ANFRAGEN.

GREEN TERRAMESH

Das rückverankerte, begrünbare Steilböschungssicherungssystem:
Die Montage wird nach dem Umschlagprinzip ausgeführt. Das Stahldrahtgeflecht umhüllt die darüberliegende Bodenschicht. Neigung bis 70°.



MINERAL TERRAMESH 5X5

Das rückverankerte, mit Steinen verfüllte Steilböschungssicherungssystem. Neigung bis 85°.

TERRAMESH DUO

Die Systemlösung mit beidseitig aufklappbaren Frontelementen, durch deren schichtweisen Aufbau ein Wall entsteht. Neigung bis 80°.

TERRAMESH SYSTEM

Rückverhängte Gabionen: Hier stellt das Stahldrahtgeflecht Rückverankerung, Boden, Frontseite und Deckel der Gabione dar. Neigung bis 90°.

Technische Parameter:

	GREEN TERRAMESH	MINERAL TERRAMESH 5x5
Frontausführung	Begrünbar	Steinfüllung
Draht	Doppelt gedrehter Stahldraht	
Draht-beschichtung	Dickverzinkung mit einer Galmac-Legierung ZN-Al 5 % und einer zusätzlichen Polimac-Kunststoffummantelung	
Draht-durchmesser	LIGHT: 2,2 / 3,2 mm inkl. Beschichtung REINFORCED: 2,7 / 3,7 mm inkl. Beschichtung	
Maschenweite	ca. 8 x 10 cm	
Stahlgittermatte	Rundstahl: Ø 8,0 mm	Gabionenstahl: Ø 5,0 mm
Neigungs-dreiecke	Rundstahl: Ø 8,0 mm	
Abspannhaken	Rundstahl: Ø 6,0 mm	
Erosionsschutz-matte	Kunststoffwirrgelege oder Glasfasergewebe	–
Neigungswinkel	bis 70°	bis 85°

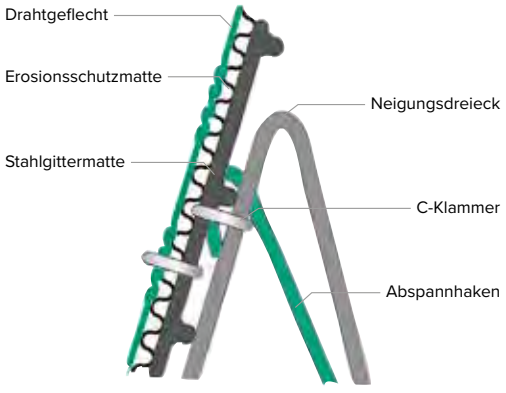

GEOGITTER BEGRID

Die sehr robusten, steifen Gitterstrukturen sind aus einem Stück gefertigt und bestehen aus monolithischen Rippen und Kreuzungspunkten. Durch diese charakteristische Produkteigenschaft eignet sich BEGRID besonders gut für den Einsatz im Tief- und Straßenbau bei gering tragfähigen Böden.

- Bewehrende Wirkung im Unterbau, Vergleichmäßigung von Setzungen
- Erhöhung der Tragfähigkeit durch Plattenwirkung, sofort tragfähiger und belastbarer Untergrund
- Reduzierung von Spurrillen
- Hohe Zugkräfte bei geringer Dehnung, erhöhte Sicherheit und lange Lebensdauer
- Wirkungsvoller Kraft- und Formschluss mit dem Schüttmaterial
- Schnelle und einfache Verlegung
- Kostengünstige Bauweise, Kosteneinsparungspotenzial gegenüber konventionellen Bauweisen (z.B. Bodenverbesserung durch Kalkung)

GEOGITTER



- Biaxial gestrecktes, monolithisches, knotenfreies Geogitter aus UV-stabilisierten Polypropylen-Kunststoffbahnen (PP)
- Rußgehalt: 2%
- Höchstzugfähigkeit längs / quer (Prüfnorm EN ISO 10319): 30 kN/m
- Höchstzugkraftdehnung MD: 12%
- Höchstzugkraftdehnung CMD: 9%
- Knotenfestigkeit (Prüfnorm: GRI GG2): 27 kN/m
- Sekantensteifigkeit bei 0,5 % Dehnung: 989 kN/m
- Zugkraft bei 2% Dehnung MD/CMD: 10 kN/m, Zugkraft bei 5% Dehnung MD: 21 kn/m, Zugkraft bei 5% Dehnung CMD: 23 kn/m

Typ	Maße	Gewicht/ Rolle	Gitter-öffnung	Flächen-gewicht	GTIN
Begrid TG 3030 S	3,95 x 50 m	69 kg	40 x 40 mm	350 g/m²	2050200100015

GEOGITTER MIT VLIESSTOFFKOMBINATION



- Geogitter (s. oben) mit werkseitig aufkaschierten Filtervliesstoff der Geotextilrobustheitsklasse (GRK)
- Vliesstoff zum Trennen von Bodenschichten und als Filtervlies mit möglichst hoher Wasserdurchlässigkeit
- Rußgehalt: 2%
- Höchstzugfähigkeit längs / quer (Prüfnorm EN ISO 10319): 32 kN/m
- Höchstzugkraftdehnung MD: 12%
- Höchstzugkraftdehnung CMD: 10%
- Knotenfestigkeit (Prüfnorm: GRI GG2): 27 kN/m
- Zugkraft bei 2% Dehnung MD: 9 kN/m, Zugkraft bei 2% Dehnung CMD: 10 kN/m, Zugkraft bei 5% Dehnung MD: 22 kN/m, Zugkraft bei 5% Dehnung CMD: 24 kN/m
- Durchdrückwiderstand: 2500 N
- Dynamischer Durchschlagversuch: 20 mm
- Charakteristische Öffnungsweite: 0,090 mm
- Wasserdurchlässigkeit normal zur Ebene, ohne Auflast: 0,110 m/s
- Masse pro Flächeneinheit: 530 g/m²

Typ	Maße	Gewicht/ Rolle	Gitter-öffnung	Flächen-gewicht	GTIN
Begrid TGV 3030 S	3,95 x 50 m	105 kg	40 x 40 mm	530 g/m²	2050200100022

Als Stützpunkthändler der Firma BECO BERMÜLLER haben wir auf die Veränderungen im Baugewerbe reagiert, in dem mittlerweile in fast allen Bereichen Geokunststoffe zum Einsatz kommen. So zum Beispiel im Straßenbau, Tiefbau, Ingenieurbau, Deponiebau, Wasserbau, Garten- und Landschaftsbau als auch im klassischen Hochbau.

BECO BERMÜLLER



VLIESSTOFF BONTEC NW

Auszug aus dem Sortiment

TRENN- UND FILTERVLIES

- Farbe: weiß
- Mechanisch verfestigter und thermisch nachbehandelter Vliesstoff aus Polypropylen (PP) Stapelfasern

GTIN	Gewicht	Robustheits-klasse	Abmessung	Fläche
2050050200071	120 g/m²	GRK II	1 x 50 m	50 qm
2050050200026	120 g/m²	GRK II	2 x 50 m	100 qm
2050050200101	160 g/m²	GRK III	5,25 x 100 m	525 qm
2050050200118	260 g/m²	GRK IV	5,25 x 100 m	525 qm
2050050200149	325 g/m²	GRK V	5,25 x 100 m	525 qm



Bild © BECO BERMÜLLER



DRAHTSEILE

SPANNSCHLÖSSER
KETTEN UND ZUBEHÖR
STAHLVERPACKUNGSBAND, GERÄTE UND ZUBEHÖR



STAHLDRAHTSEIL

VERZINKT

1960 N/mm², EN 12385

Ø	Typ	Anzahl Drähte	GTIN
2 mm	607 FC	6 x 7	4062768191426
3 mm	607 FC	6 x 7	4062768262393
4 mm	607 FC	6 x 7	4062768264878
5 mm	607 FC	6 x 7	4062768264885
6 mm	607 FC	6 x 7	4062768264892
8 mm	637 FC	6 x 37	4062768264908
10 mm	637 FC	6 x 37	4062768264915



STAHLDRAHTSEIL

VERZINKT MIT TRANSPARENTER PVC-UMMANTELUNG

Ø	Typ	Außen Ø	Anzahl Drähte	GTIN
2 mm	K 607 FC	3 mm	6 x 7	4062768264922
3 mm	K 607 FC	4 mm	6 x 7	4062768265219
4 mm	K 607 FC	5 mm	6 x 7	4062768265899
5 mm	K 619 FC	6 mm	6 x 19	4062768265905
6 mm	K 619 FC	8 mm	6 x 19	4062768265912
8 mm	K 619 FC	10 mm	6 x 19	4062768265929



DRAHTSEIL

EDELSTAHL 1.4401

1570 N/mm²

Ø	Typ	Anzahl Drähte	GTIN
2 mm	707 E	7 x 7	4062768265936
3 mm	707 E	7 x 7	4062768265943
4 mm	707 E	7 x 7	4062768265950
5 mm	719 E	7 x 19	4062768265967
6 mm	719 E	7 x 19	4062768265974
8 mm	719 E	7 x 19	4062768265981

Im Katalog nicht aufgeführte Artikel
sind auf Anfrage erhältlich!

DRAHTSEILKLEMMEN

GALVANISCH VERZINKT

Ehemals DIN 741



Nenngröße	Zoll	Gewinde	GTIN
3 mm	1/8	M 4	4062768265998
5 mm	3/16	M 5	4062768266001
6,5 mm	1/4	M 5	4062768266018
8 mm	5/16	M 6	4062768266025
9,5 mm	3/8	M 8	4062768266032
11 mm	7/16	M 8	4062768266049
13 mm	1/2	M 10	4062768266056
14 mm	9/16	M 10	4062768266063
16 mm	5/8	M 12	4062768266070
19 mm	3/4	M 12	4062768266087
22 mm	7/8	M 14	4062768266094
26 mm	1	M 14	4062768266100

DRAHTSEILKLEMMEN

EDELSTAHL A4

Ähnlich DIN 741



Nenngröße	Gewinde	GTIN
3 mm	M 4	4062768266117
4 mm	M 4	4062768266124
5 mm	M 5	4062768266131
6 mm	M 5	4062768266148
8 mm	M 6	4062768266155
10 mm	M 8	4062768266162

KAUSCHEN FORM B

GALVANISCH VERZINKT

Ehemals DIN 6899



Nenngröße	Rillenweite	GTIN
3 mm	3 mm	4062768266179
4 mm	4 mm	4062768266186
5 mm	5 mm	4062768266193
6 mm	6 mm	4062768266209
8 mm	8 mm	4062768266216
10 mm	10 mm	4062768266223
12 mm	12 mm	4062768266230
14 mm	14 mm	4062768266247
16 mm	16 mm	4062768266254



KAUSCHEN

EDELSTAHL 4A

Nenngröße	Rillenweite	GTIN
2 mm	2 mm	4062768266261
3 mm	3 mm	4062768266278
4 mm	4 mm	4062768266285
5 mm	5 mm	4062768266292
6 mm	6 mm	4062768266308
8 mm	8 mm	4062768266315
10 mm	10 mm	4062768266322



SPANNSCHLÖSSER

GALVANISCH VERZINKT, S235JR

Haken/Öse, DIN 1480

Gewinde	Mitte Haken/Öse	GTIN
M 6	ca. 147 mm	4062768266339
M 8	ca. 159 mm	4062768266346
M 10	ca. 196 mm	4062768266353
M 12	ca. 211 mm	4062768266360
M 16	ca. 270 mm	4062768266384
M 20	ca. 312 mm	4062768266391



SPANNSCHLÖSSER

GALVANISCH VERZINKT, S235JR

Öse/Öse, DIN 1480

Gewinde	Mitte Öse/Öse	GTIN
M 6	ca. 140 mm	4062768266414
M 8	ca. 148 mm	4062768266421
M 10	ca. 180 mm	4062768266438
M 12	ca. 188 mm	4062768266445
M 14	ca. 208 mm	4062768266452



SPANNSCHLÖSSER

EDELSTAHL A4

Haken/Öse, ähnlich DIN 1480

Gewinde	Mitte Haken/Öse	GTIN
M 5	ca. 103 mm	4062768266469
M 6	ca. 134 mm	4062768266476
M 8	ca. 174 mm	4062768266483
M 10	ca. 223 mm	4062768266490
M 12	ca. 279 mm	4062768266506
M 16	ca. 348 mm	4062768266513

SPANNSCHLÖSSER

GALVANISCH VERZINKT, S235JR

Mit Anschweißenden, DIN 1480



Gewinde	Verstellbereich min. - max.	GTIN
M 10	300 - 385 mm	4062768266520
M 12	300 - 380 mm	4062768266537
M 16	400 - 510 mm	4062768266544
M 20	440 - 570 mm	4062768266551
M 24	520 - 690 mm	4062768266568
M 30	520 - 680 mm	4062768266582

SPANNSCHLÖSSER

GALVANISCH VERZINKT, S235JR

Mit Blattschrauben und Kontermutter, DIN 1480



Gewinde	Verstellbereich min. - max.	GTIN
M 12	308 - 397 mm	4062768270961
M 16	459 - 580 mm	4062768270954

ROHRSPANNSCHLÖSSER

GALVANISCH VERZINKT, S235JR

Mit Anschweißenden, DIN 1478



Gewinde	Verstellbereich min. - max.	GTIN
M 12	300 - 390 mm	4062768266599
M 16	400 - 520 mm	4062768266605
M 20	400 - 540 mm	4062768266612
M 24	520 - 700 mm	4062768266629
M 30	520 - 680 mm	4062768266636

ROHRSPANNSCHLOSSMUTTER

GALVANISCH VERZINKT, S235JR

DIN 1478



Gewinde	Länge	GTIN
M 12	125 mm	4062768266650
M 16	170 mm	4062768266667
M 20	200 mm	4062768266674
M 24	255 mm	4062768266681



C-GLIEDERKETTE LANGGLIEDRIG GERADE

GALVANISCH VERZINKT

Kettenstärke	Äußere Breite	Äußere Länge	GTIN
2 mm	8 mm	26 mm	4062768266698
3 mm	13 mm	32 mm	4062768266704
4 mm	16 mm	40 mm	4062768266711
5 mm	20 mm	45 mm	4062768266728
6 mm	24 mm	54 mm	4062768266735
8 mm	32 mm	68 mm	4062768266742



A-GLIEDERKETTE KURZGLIEDRIG GERADE

GALVANISCH VERZINKT

Kettenstärke	Äußere Breite	Äußere Länge	GTIN
3 mm	11 mm	22 mm	4062768266759



EDELSTAHLKETTE LANGGLIEDRIG GERADE

A4 DIN 763

Kettenstärke	Äußere Breite	Äußere Länge	GTIN
3 mm	13 mm	32 mm	4062768266766
4 mm	16 mm	40 mm	4062768266773



EDELSTAHLKETTE KURZGLIEDRIG

Kettenstärke	Äußere Breite	Äußere Länge	GTIN
3 mm	11 mm	22 mm	4062768266780



ABSPERRKETTE KUNSTSTOFF

ROT/WEISS

Kettenstärke	Äußere Breite	Äußere Länge	Bund	GTIN
6 mm	20 mm	52 mm	30 mm	4062768271005

Im Katalog nicht aufgeführte Artikel
sind auf Anfrage erhältlich!

SCHÄKEL GERADE FORM

GALVANISCH VERZINKT

Handelsübliche Ausführung



Nenngröße	Zoll	GTIN
5	3/16	4062768266889
6	1/4	4062768266896
8	5/16	4062768266902
10	3/8	4062768266919
13	1/2	4062768266926
16	5/8	4062768266933
19	3/4	4062768266940
22	7/8	4062768266957
25	1	4062768266964
32	1 1/4	4062768270992

KETTEN-SCHNELLVERSCHLÜSSE/VERSCHRAUBBAR

GALVANISCH VERZINKT

Nicht zum Heben von Lasten geeignet



Nenngröße	Äußere Breite	Äußere Länge	GTIN
4	19,5 mm	41 mm	4062768266971
5	23 mm	49 mm	4062768266988
6	26 mm	57 mm	4062768266995
7	30 mm	68 mm	4062768267008
8	34 mm	76 mm	4062768267015
10	40 mm	89 mm	4062768267022
12	49 mm	106 mm	4062768267039

KARABINERHAKEN

GALVANISCH VERZINKT

Ähnlich DIN 5299 Form C. Nicht zum Heben von Lasten geeignet



Länge	Ø	GTIN
40 mm	4 mm	4062768270985
50 mm	5 mm	4062768266797
60 mm	6 mm	4062768266803
70 mm	7 mm	4062768266810
80 mm	8 mm	4062768266827
90 mm	9 mm	4062768266834
100 mm	10 mm	4062768266841
120 mm	11 mm	4062768266858
140 mm	12 mm	4062768266865
160 mm	13 mm	4062768266872


blank


gebläut

STAHL-VERPACKUNGSBAND

Arrondierte Kanten Scheibenwicklung

Abmessung	Bezeichnung	VE (Rolle)	GTIN
13 x 0,5 mm	blank	ca. 20 kg	4062768267145
16 x 0,5 mm	blank	ca. 25 kg	4062768267152
16 x 0,5 mm	gebläut	ca. 25 kg	4062768267169
19 x 0,5 mm	blank	ca. 25 kg	4062768267176
25 x 1,0 mm	blank	ca. 25 kg	4062768267183
25 x 0,8 mm	gebläut	ca. 25 kg	4062768102354



STAHLBAND-UMREIFUNGSSET

- Hülsenloses Verschlussset für Stahlband 16 mm und von 0,4 bis 0,8 mm Bandstärke
- 3 in 1 - Spannen, Verschließen und Abschneiden von Stahlband
- Leichte Bedienung
- Abrollwagen ST13A für Verpackungsstahlband bis 20 mm in Scheibenwicklung
- Verpackungsstahlband 16 mm Scheibenwicklung
- Technische Eigenschaften: Zugkraft linear 800daN

GTIN
4025897901519

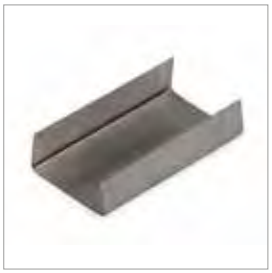

GEWA-VERSCHLUSSHÜLSE U-FORM

WALZBLANK

Abmessung	VE	GTIN
16/30 mm	1000 Stk.	4062768267206
20/30 mm	1000 Stk.	4062768267213



GEWA-VERSCHLUSSHÜLSE C-FORM

Abmessung	Oberfläche	VE	GTIN
16/30 mm	walzblank	1000 Stk.	4062768267268
25/60 mm	walzblank	250 Stk.	4062768267282

STAHLBAND-UMREIFUNGSGERÄT

F150 HÜLSENLOS



Horizontal und vertikal einsetzbar

Zum Spannen, Verschließen und Schneiden von Verpackungsstahlbändern, ohne Hülsen, Klammern usw. Auch auf kleinen Auflageflächen einsetzbar. Unkompliziertes, schnelles Umrüsten auf unterschiedliche Brandbreiten. Das Kombi-Werkzeug ist geeignet für alle konventionellen Verpackungsstahlbänder. Verstellbar für 16 mm und 19 mm.

	GTIN
Für Stahlband 0,38 - 0,80 mm Stärke	4025897900468

STAHLBAND-UMREIFUNGSGERÄT

F333 HÜLSENLOS



Schnell und kostengünstig

Zum Spannen, Verschließen und Schneiden von Verpackungsstahlbändern, ohne Hülsen, Klammer, usw. Das Werkzeug ist geeignet für alle konventionellen Verpackungsstahlbänder.
Verstellbar für 13 mm / 16 mm / 19 mm.
Mit umkehrbarem Stanzwerkzeug für lange Lebensdauer.

	GTIN
Für Stahlband 0,38 - 0,80 mm Stärke	4025897900451



STAHL- UND EDELSTAHLZUBEHÖR

ROHRBÖGEN
STANZTEILE
KUGELN
GELÄNDERZUBEHÖR

EDELSTAHLFITTINGS
KONSTRUKTIONSBÄNDER
TORBÄNDER
ROHRZUBEHÖR AUS KUNSTSTOFF

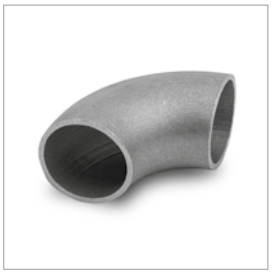

ROHRBOGEN BAUART 3 S - 90 GRAD - STAHL S235

EN10253-1

Zoll	Maße mm		GTIN
1/2	21,3 x 2,0	DIN 2605	4062768189614
3/4	26,9 x 2,3		4062768189621
1	33,7 x 2,6		4062768189638
1 1/4	42,4 x 2,6		4062768189645
1 1/2	48,3 x 2,6		4062768189652
	51,0 x 2,6		4062768189669
	57,0 x 2,9		4062768189676
2	60,3 x 2,9		4062768189683
	70,0 x 2,9		4062768189737
2 1/2	76,1 x 2,9		4062768189744
3	88,9 x 3,2		4062768189690

Zoll	Maße mm	GTIN
3 1/2	101,6 x 3,6	4062768189706
	108,0 x 3,6	4062768189713
4	114,3 x 3,6	4062768189720
	121,0 x 4,0	4062768189768
	133,0 x 4,0	4062768189775
5	139,7 x 4,0	4062768189782
	159,0 x 4,5	4062768189799
6	168,3 x 4,5	4062768189805
	193,7 x 5,6	4062768284166
	219,1 x 6,3	4062768284173
	273,0 x 6,3	4062768284593



ROHRBOGEN BAUART 3 S - 180 GRAD - STAHL S235

EN10253-1

Zoll	Maße mm	GTIN
1	33,7 x 2,6	4062768096967
1 1/4	42,4 x 2,6	4062768189812

Zoll	Maße mm	GTIN
1 1/2	48,3 x 2,6	4062768097087
2	60,3 x 2,9	4062768189829



ROHRBOGEN BAUART 5 S - 90 GRAD - STAHL S235

EN10253-1

Zoll	Maße mm	GTIN
1 1/4	42,4 x 2,6	4062768189836

Zoll	Maße mm	GTIN
1 1/2	48,3 x 2,6	4062768189843



GELÄNDERROHRBOGEN - 90 GRAD - STAHL

Zoll	Maße mm	GTIN
1/2	21,3 x 1,75	4062768189850
3/4	26,9 x 1,75	4062768189867
1	33,7 x 2,00	4062768189874

Zoll	Maße mm	GTIN
1 1/4	42,4 x 2,00	4062768189881
1 1/2	48,3 x 2,00	4062768189898
2	60,3 x 2,50	4062768189904



ROHRBOGEN BAUART 3D - 90 GRAD EINNAHT - EDELSTAHL 1.4541

EN10253-4

Maße mm	GTIN
21,3 x 2,0	4062768190146
25,0 x 2,0	4062768190214
26,9 x 2,0	4062768190153
30,0 x 2,0	4062768190160
33,7 x 2,0	4062768190177
40,0 x 2,0	4062768190252
42,4 x 2,0	4062768190184
48,3 x 2,0	4062768190191
60,3 x 2,0	4062768190207

Maße mm	GTIN
76,1 x 2,0	4062768190245
88,9 x 2,0	4062768284609
101,6 x 2,0	4062768284616
108,0 x 2,0	4062768284623
114,3 x 3,0	4062768284630
139,7 x 3,0	4062768284647
168,3 x 3,0	4062768284654
219,1 x 2,0	4062768193284

ROHRBOGEN BAUART 3D - 90 GRAD EINNAHT, GESCHLIFFEN K240 EDELSTAHL 1.4541

DIN2605



Maße mm	GTIN
* 33,7 x 2	4062768190221

ROHRBOGEN BAUART 3D - 90 GRAD, GESCHLIFFEN K240 EDELSTAHL V2A

Maße mm	GTIN
33,7 x 2	4062768286399

Maße mm	GTIN
42,4 x 2	4062768286405

RONDE OHNE LÖCHER - STAHL S235JR



Außen Ø mm	Material-stärke mm	GTIN
33	4,0	4062768189300
40	4,0	4062768189232
42	4,0	4062768189317
48	4,0	4062768189348
60	4,0	4062768188563
* 120	4,0	4062768188631

Außen Ø mm	Material-stärke mm	GTIN
70	6,0	4062768188518
80	6,0	4062768191228
100	6,0	4062768191235
120	6,0	4062768188549
100	8,0	4062768188556
120	8,0	4062768189324
150	8,0	4062768189225

RONDE GESCHLIFFEN - EDELSTAHL V2A

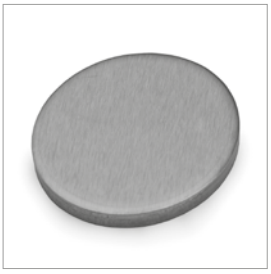

Außen Ø mm	Material-stärke mm	GTIN
33	4,0	4062768188761
42	4,0	4062768188778
48	4,0	4062768188785
60	4,0	4062768188792

Außen Ø mm	Material-stärke mm	GTIN
70	4,0	4062768189195
80	4,0	4062768188808
80	6,0	4062768188662
100	6,0	4062768188679
120	6,0	4062768188822

RONDE MIT 2 BOHRUNGEN, GESCHLIFFEN EDELSTAHL V2A

BOHRUNGEN: 2 x 11 mm, ABSTAND 75 mm



Außen Ø mm	Material-stärke mm	GTIN
100	6,0	4062768188815

ABDECKTELLER LEICHT GEWÖLBT - STAHL DC 04

EN10130



Zoll	Maße mm	GTIN
3/4	27,0 x 1,5	4062768189911
1	33,0 x 2,0	4062768189928
1 1/4	42,0 x 2,0	4062768189935
1 1/2	48,0 x 2,0	4062768189942

Zoll	Maße mm	GTIN
2	60,0 x 2,5	4062768189959
	70,0 x 2,5	4062768189997
2 1/2	76,0 x 2,5	4062768189966
3	89,0 x 2,5	4062768189973
3 1/2	101,0 x 2,5	4062768189980

* Auslaufartikel - lieferbar, solange Vorrat reicht

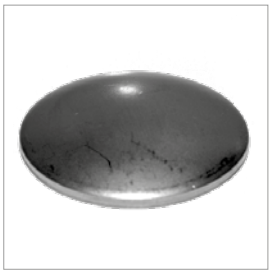

ABDECKTELLER LEICHT GEWÖLBT - EDELSTAHL 1.4301

Zoll	Maße mm	GTIN
3/4	27 x 1,5	4062768190108
1	33 x 2,0	4062768190115

Zoll	Maße mm	GTIN
1 1/4	42 x 2,0	4062768190122
1 1/2	48 x 2,0	4062768190139

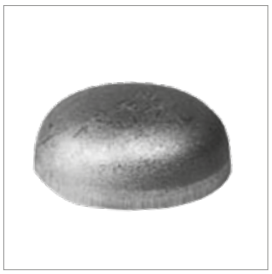

KLÖPPERBODEN TIEFGEWÖLBT - S235JR

DIN28011/EN10253-1

Zoll	Maße mm	GTIN
1	33,7 x 3,0	4062768190009
1 1/4	42,4 x 3,0	4062768190016
1 1/2	48,3 x 3,0	4062768190023
2	60,3 x 3,0	4062768190030
2 1/2	76,1 x 3,0	4062768271357
3	88,9 x 3,0	4062768271364
3 1/2	101,6 x 4,0	4062768271371
	108,0 x 4,0	4062768190085

Zoll	Maße mm	GTIN
4	114,3 x 4,0	4062768271388
	121,0 x 4,0	4062768271395
	133,0 x 4,0	4062768190092
5	139,7 x 4,0	4062768190061
	159,0 x 5,0	4062768190047
6	168,3 x 5,0	4062768190078
	193,7 x 5,0	4062768190054

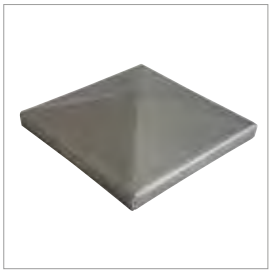

ABDECKKAPPE QUADRATISCH - STAHL S235JR

Maße mm	GTIN
60 x 60	4062768189379
80 x 80	4062768193390

Maße mm	GTIN
100 x 100	4062768189010
120 x 120	4062768271418
150 x 150	4062768189485



ZACKENLEISTE ZUM ANSCHWEISSEN - STAHL S235JRG2 BLANK

Maße mm	Länge m	GTIN
42 x 3	2	4062768191129



SCHMIEDEKOHLE FETTNUSS 4 - K 10/20 GESIEBT UND GEWASCHEN

Sack	GTIN
25 kg	4062768191112

MASSIVKUGEL OHNE BOHRUNG - STAHL S235JR

Ø mm	GTIN
* 20	4062768189102

Ø mm	GTIN
* 30	4062768188976



MASSIVKUGEL MIT SACKLOCH - STAHL S235JR

Ø mm	Bohrung mm	GTIN
* 25	12,5	4062768189409



MASSIVKUGEL MIT SACKLOCHGEWINDE - STAHL S235JR

Ø mm	Gewinde	GTIN
* 15	M 5	4062768191181
* 20	M 5	4062768191198
* 25	M 6	4062768188488

Ø mm	Gewinde	GTIN
* 30	M 6	4062768191204
* 35	M 8	4062768191211



HOHLKUGEL OHNE BOHRUNG STARKWANDIG - STAHL S235JR

Ø mm	GTIN
* 40	4062768191136
* 50	4062768191143
* 70	4062768189034
* 80	4062768191167

Ø mm	GTIN
* 90	4062768189331
* 100	4062768191174
* 120	4062768189249
* 150	4062768188952



HOHLKUGEL MIT BOHRUNG STARKWANDIG - STAHL S235JR

Ø mm	Bohrung mm	GTIN
* 40	6	4062768189416
* 60	9	4062768189430

Ø mm	Bohrung mm	GTIN
* 80	10	4062768189447



* Auslaufartikel - lieferbar, solange Vorrat reicht



HOHLKUGEL MIT GEWINDEBUCHSE - EDELSTAHL 1.4301 EDELMATT

Ø mm	Gewinde	GTIN	Ø mm	Gewinde	GTIN
* 50	M 8	4062768189515	* 70	M 8	4062768188624
* 60	M 8	4062768188617	* 80	M 10	4062768188709



MASSIVKUGEL MIT SACKLOCHGEWINDE - EDELSTAHL 1.4305

MATT POLIERT

Ø mm	Gewinde	GTIN	Ø mm	Gewinde	GTIN
* 15	M 5	4062768189041	* 40	M 8	4062768188594
* 20	M 5	4062768188921	* 50	M 8	4062768188600
* 25	M 6	4062768188570			



MASSIVKUGEL MIT SACKLOCHGEWINDE - MESSING POLIERT

Ø mm	Gewinde	GTIN	Ø mm	Gewinde	GTIN
* 15	M 5	4062768189546	* 40	M 8	4062768188655
* 20	M 5	4062768188907	* 50	M 8	4062768188914
* 25	M 6	4062768188877			



ROHR-ABSCHLUSS-STOPFEN GERADE - EDELSTAHL V2A

Für Rohr außen Ø mm	Für Wand-stärke mm	GTIN	Für Rohr außen Ø mm	Für Wand-stärke mm	GTIN
30,2	2,0	4062768189157	40,0	2,0	4062768189171
33,7	2,0	4062768189164			



ROHR-ABSCHLUSS-STOPFEN GEWÖLBT - EDELSTAHL V2A

MIT GEWINDE M 8

Für Rohr außen Ø mm	Für Wandstärke mm	Innengewinde	GTIN
33,7	2,0	M 8 x 10	4062768188747
42,4	2,0	M 8 x 15	4062768188754
48,3	2,0	M 8 x 10	4062768189072

* Auslaufartikel - lieferbar, solange Vorrat reicht

ROHR-ABSCHLUSS-STOPFEN GEWÖLBT - EDELSTAHL V2A

Für Rohr außen Ø mm	Für Wand-stärke mm	GTIN
26,9	2,0	4062768188938
30,0	2,0	4062768188846
33,7	2,0	4062768188723
40,0	2,0	4062768188853
42,4	2,0	4062768188716

Für Rohr außen Ø mm	Für Wand-stärke mm	GTIN
48,3	2,0	4062768188730
60,3	2,0	4062768189140
42,4	2,5	4062768286429
* 42,4	2,6	4062768189089



ROHR-KUGEL-STOPFEN - EDELSTAHL 1.4305 MATT POLIERT

Für Rohr außen Ø mm	Für Wand-stärke mm	GTIN
* 33,7	2,0	4062768188990
* 42,4	2,0	4062768188983

Für Rohr außen Ø mm	Für Wand-stärke mm	GTIN
* 48,3	2,0	4062768188945



ROHR-ANSCHLUSSPLATTE - EDELSTAHL 1.4301 MATTGLANZ POLIERT

Maße mm	Rohr Ø mm	GTIN
* 64 x 24 x 4	33,7	4062768189218

Maße mm	Rohr Ø mm	GTIN
* 64 x 24 x 4	42,4 - 48,3	4062768189096

ROHR-ANSCHLUSSPLATTE - EDELSTAHL V2A

Maße mm	Rohr Ø mm	GTIN
63 x 25 x 4	42,4	4062768286436

Maße mm	Rohr Ø mm	GTIN
63 x 25 x 4	48,3	4062768286443



ANSCHRAUBPLATTE GERADE - EDELSTAHL 1.4305 MATT

Maße mm	GTIN
* 62 x 24	4062768189287



HANDLAUFTRÄGERSTÜTZE GERADE - EDELSTAHL 1.4305 BLANK
MIT AUSSENGEWINDE M 8 X 10

Länge	Ø	Innengewinde	GTIN
* 125 mm	12,0 mm	-	4062768188839
* 60 mm	12,0 mm	M 6	4062768189539



HANDLAUFTRÄGERSTÜTZE GERADE - EDELSTAHL GESCHLIFFEN K240
MIT AUSSENGEWINDE M 8 X 15

Länge	Ø	Innengewinde	GTIN
120 mm	12,0 mm	-	4062768286122
60 mm	12,0 mm	M 6 x 15	4062768286139



* Auslaufartikel - lieferbar, solange Vorrat reicht



HANDLAUFTRÄGER MIT ROHRANSCHLUSSPLATTE - EDELSTAHL 1.4301 MATT POLIERT

FÜR ROHRE 42,4 - 48,3 MM

Ronde	Bohrungen Ø	Schenkel	Schenkel Ø	GTIN
* 70 x 6 mm	8,5 mm	75 x 75 mm	12 mm	4062768188686

HANDLAUFTRÄGER MIT ROHRANSCHLUSSPLATTE - EDELSTAHL V2A

FÜR ROHRE 42,4 MM

Ronde	Bohrungen Ø	Schenkel	Schenkel Ø	GTIN
70 x 4 mm	6,5 mm	75 x 75 mm	12 mm	4062768286375



HANDLAUFTRÄGER ZUM ANSCHWEISSEN - EDELSTAHL 1.4301 MATT POLIERT

Ronde	Bohrungen Ø	Schenkel	Schenkel Ø	GTIN
* 70 x 6 mm	8,5 mm	75 x 75 mm	12 mm	4062768188693

HANDLAUFTRÄGER ZUM ANSCHWEISSEN - EDELSTAHL V2A

Ronde	Bohrungen Ø	Schenkel	Schenkel Ø	GTIN
70 x 4 mm	8,5 mm	75 x 75 mm	12 mm	4062768286382



HANDLAUFTRÄGERSTÜTZE MIT GELENK - EDELSTAHL 1.4305 MATT POLIERT

MIT AUSSENGEWINDE M 8 X 10

Länge	Innengewinde	GTIN
12 x 68 mm	M 6	4062768284111



ROHR-VERBINDUNGSSTÜCK - EDELSTAHL 1.4301

Für Rohr	Typ	GTIN
42,4 x 2 mm	Steckverbindungssystem	4062768189263



ROHRBOGEN 90 GRAD - EDELSTAHL V2A KORN 240/320 GESCHLIFFEN

Für Rohr	Typ	GTIN
42,4 x 2 mm	Steckverbindungssystem	4062768189492
33,7 x 2 mm	Steckverbindungssystem	4062768189508

* Auslaufartikel - lieferbar, solange Vorrat reicht

ROHRECKE 90 GRAD - EDELSTAHL V2A KORN 240 / 320 GESCHLIFFEN

Für Rohr	Typ	GTIN
42,4 x 2,0 mm	Steckverbindungssystem	4062768189201

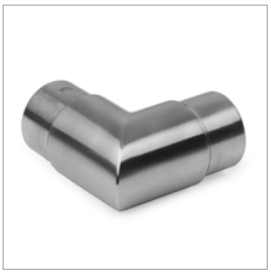

ABDECKROSETTE - EDELSTAHL 1.4301 MATTPOLIERT

Ø	Höhe	Lochung	GTIN
* 76 mm	13 mm	12,5 mm	4062768188891
* 76 mm	13 mm	42,5 mm	4062768189065

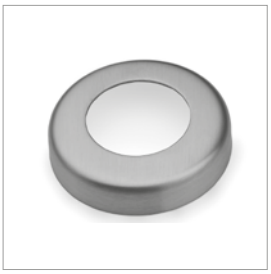

KUNSTSTOFF-HANDLAUF

Maße	Farbe	Rolle	GTIN
für Flach 40 x 8 mm	Schwarz	25 m	4062768189584

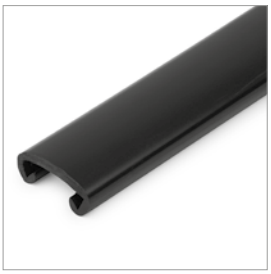

QUERSTABHALTER - EDELSTAHL 1.4305 MATTPOLIERT

Bohrung	Ø	Für Rohr	GTIN
* 12,2 mm	22 mm	42,4 mm	4062768189362



BLECHHALTER - EDELSTAHL V2A

Für Blechstärke	Ø	Für Rohr	GTIN
* 1,5 - 3,0 mm	25 mm	42,4 mm	4062768189461



***** Auslaufartikel - lieferbar, solange Vorrat reicht



GLASKLEMMEN HALBRUNDE FORM - EDELSTAHL V2A
FÜR RUNDROHR OHNE GUMMIEINLAGE

Abmessung (H x B x T)	Rohr Ø	GTIN
45 x 63 x 28 mm	42,4 mm	4062768239456



GLASKLEMMEN HALBRUNDE FORM - EDELSTAHL V2A
GERADER ANSCHLUSS OHNE GUMMIEINLAGE

Abmessung (H x B x T)	Anschluss	GTIN
45 x 63 x 28 mm	gerade	4062768239326



GUMMIEINLAGEN FÜR GLASKLEMMEN

Typ	VE	GTIN
Für ESG 6 mm	Paar	4062768239333
Für ESG 8 mm	Paar	4062768239425



SCHWEISSMUFFE - STAHL

DIN2986



Zoll		Länge	GTIN
1/8	geschweißt	17 mm	4062768284807
1/4	geschweißt	25 mm	4062768222069
3/8	geschweißt	26 mm	4062768269576
1/2	geschweißt	34 mm	4062768284739
3/4	geschweißt	36 mm	4062768284746
1	geschweißt	43 mm	4062768284753
1 1/4	geschweißt	48 mm	4062768284760
1 1/2	geschweißt	48 mm	4062768284777
2	geschweißt	56 mm	4062768284784
2 1/2	geschweißt	65 mm	4062768020603
3	geschweißt	71 mm	4062768284791

SCHWEISSMUFFE - EDELSTAHL V4A



Zoll	Gewinde	Länge	GTIN
1/4	zylindrisch	25 mm	4062768190757
3/8	zylindrisch	26 mm	4062768190764
1/2	zylindrisch	34 mm	4062768190771
3/4	zylindrisch	36 mm	4062768190788
1	zylindrisch	43 mm	4062768190795
1 1/4	zylindrisch	48 mm	4062768190801
1 1/2	zylindrisch	48 mm	4062768190818
2	zylindrisch	56 mm	4062768190825

SCHWEISSMUFFE HALB - EDELSTAHL V4A



Zoll	Gewinde	Länge	GTIN
1/2	zylindrisch	15 mm	4062768190894
3/4	zylindrisch	16,5 mm	4062768190924
1	zylindrisch	19 mm	4062768190931

ROHRNIPPEL - EDELSTAHL V4A



Zoll	Länge mm	GTIN	Zoll	Länge mm	GTIN
1 1/4	38	4062768190726	2	45	4062768190740



ROHRDOPPELNIPPEL - EDELSTAHL V4A

Zoll	Länge mm	GTIN	Zoll	Länge mm	GTIN
3/8	40	4062768190849	1 1/4	120	4062768190986
1/2	60	4062768190962	1 1/2	120	4062768190993
3/4	80	4062768190979	2	120	4062768190900
1	150	4062768190917			



ANSCHWEISSNIPPEL GEWINDE EINSEITIG - EDELSTAHL V4A

Zoll	Länge mm	GTIN	Zoll	Länge mm	GTIN
1/2	35	4062768190696	1	80	4062768190856
1/2	60	4062768190863	1 1/4	50	4062768190948
1/2	80	4062768190870	1 1/2	50	4062768190733
1/2	100	4062768190887	2	50	4062768190955
3/4	40	4062768190702	3	70	4062768190832
1	40	4062768190719			



SECHSKANTKAPPE #300 - EDELSTAHL V4A

Zoll	GTIN	Zoll	GTIN
1/2	4062768190504	1 1/4	4062768190535
3/4	4062768190511	1 1/2	4062768190542
1	4062768190528	2	4062768190559



REDUZIER-DOPPELNIPPEL #245 - EDELSTAHL V4A

Zoll	Gewinde	GTIN
* 1 x 3/4	A/A	4062768190566



REDUZIER-MUFFE #240 - EDELSTAHL V4A

Zoll	Gewinde	GTIN
* 1 x 3/4	I/I	4062768190689



VIERKANTSTOPFEN #291 - EDELSTAHL V4A

Zoll	GTIN	Zoll	GTIN
1/2	4062768190443	1 1/4	4062768190474
3/4	4062768190450	1 1/2	4062768190481
1	4062768190467		

* Auslaufartikel - lieferbar, solange Vorrat reicht

T-STÜCK 90° #130 - EDELSTAHL V4A

Zoll	Gewinde	GTIN	Zoll	Gewinde	GTIN
1/2	I/I	4062768190382	1 1/4	I/I	4062768190412
3/4	I/I	4062768190399	1 1/2	I/I	4062768190429
1	I/I	4062768190405	2	I/I	4062768190436



VERSCHRAUBUNG #331 / #330 - EDELSTAHL V4A MIT DICHTUNG

Zoll	Gewinde - flach dichtend	GTIN	Zoll	Gewinde - flach dichtend	GTIN
1/2	I/A (#331)	4062768190597	3/4	I/I (#330)	4062768190573
3/4	I/A (#331)	4062768190580	1	I/I (#330)	4062768190672
1	I/A (#331)	4062768190627			



WINKEL 90 GRAD #92 - EDELSTAHL V4A

Zoll	Gewinde	GTIN	Zoll	Gewinde	GTIN
1/2	I/A	4062768190320	1 1/4	I/A	4062768190351
3/4	I/A	4062768190337	1 1/2	I/A	4062768190368
1	I/A	4062768190344	2	I/A	4062768190375



WINKEL 90 GRAD #90 - EDELSTAHL V4A

Zoll	Gewinde	GTIN	Zoll	Gewinde	GTIN
1/2	I/I	4062768190269	1 1/4	I/I	4062768190290
3/4	I/I	4062768190276	1 1/2	I/I	4062768190306
1	I/I	4062768190283	2	I/I	4062768190313



SECHSKANT-REDUZIERSTÜCK #241 - EDELSTAHL V4A

Zoll	Gewinde	GTIN	Zoll	Gewinde	GTIN
3/4 x 3/8	A/I	4062768190665	1 x 3/4	A/I	4062768190610
3/4 x 1/2	A/I	4062768190603			



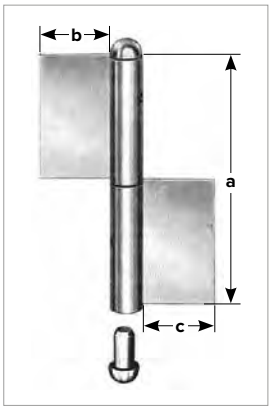

KONSTRUKTIONSBAND KO 4, 2-TEILIG

- Mit losem, verzinktem Stift und losem Stopfen
- Für Stahltüren und Tore, zum Anschweißen
- Stahl (roh) unverzinkt

Band-L. a	Lappenbreite b/c	Stift-Ø	Band-St.	VE	GTIN
120 mm	30 mm	9 mm	3 mm	10 Stk.	4062768259416
140 mm	50 mm	14 mm	4 mm	6 Stk.	4062768259423
160 mm	50 mm	14 mm	4 mm	6 Stk.	4062768259430
160 mm	50 mm	16 mm	5 mm	6 Stk.	4062768259447
180 mm	50 mm	14 mm	4 mm	6 Stk.	4062768259454
180 mm	50 mm	16 mm	5 mm	6 Stk.	4062768259461
200 mm	50 mm	14 mm	4 mm	6 Stk.	4062768259478

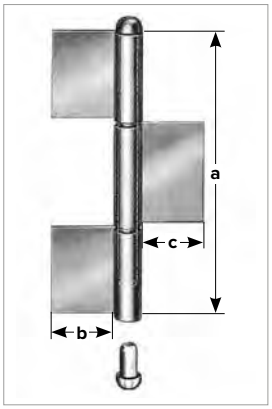

KONSTRUKTIONSBAND KO 8, 3-TEILIG

- Mit losem, verzinktem Stift und losem Stopfen
- Für Stahltüren und Tore, zum Anschweißen
- Stahl (roh) unverzinkt

Band-L. a	Lappenbreite b/c	Stift-Ø	Band-St.	VE	GTIN
220 mm	50 mm	14 mm	4 mm	4 Stk.	4062768259492
240 mm	50 mm	16 mm	5 mm	4 Stk.	4062768259508
260 mm	50 mm	16 mm	5 mm	4 Stk.	4062768259515

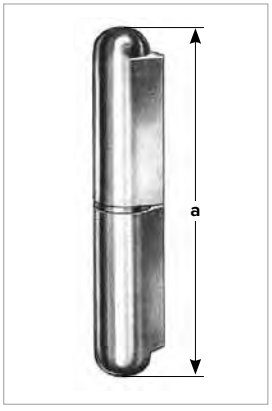

KONSTRUKTIONSBAND KO 11 MIT FESTEM STAHLSTIFT

- Mit halbrunden Köpfen, 2-teilig
- Aus gezogenem Profilstahl
- Mit Nase zum Anschweißen und Messing Zwischenring
- Rechts und links verwendbar
- Für Stahltüren und Tore, zum Anschweißen
- Stahl (roh) unverzinkt

Band-L. a	Rollen-Ø	Stift-Ø	VE	GTIN
* 60 mm	10 mm	6 mm	20 Stk.	4062768259546
80 mm	13 mm	8 mm	20 Stk.	4062768259553
100 mm	16 mm	10 mm	20 Stk.	4062768259560
120 mm	16 mm	11 mm	20 Stk.	4062768259577
150 mm	20 mm	13 mm	10 Stk.	4062768259584

* Auslaufartikel - lieferbar, solange Vorrat reicht

ANSCHWEISSBAND FÜR STAHLPROFILE

Stahl (roh) unverzinkt



Für Kloben Ø	aus Material	Länge a	GTIN
10 mm	35/3 mm	65 mm	4062768260955
12 mm	40/4 mm	90 mm	4062768260962
14 mm	45/5 mm	90 mm	4062768260979
16 mm	50/6 mm	90 mm	4062768260986

ANSCHWEISSKLOBEN FÜR STAHLPROFILE

Stahl (roh) unverzinkt



Kegel Ø	Hülse aus Material	Länge a	GTIN
10 mm	30/4 mm	25 mm	4062768260993
12 mm	35/5 mm	30 mm	4062768261006
14 mm	45/6 mm	35 mm	4062768261013
16 mm	50/7 mm	40 mm	4062768261020

VERSTELLBARES TORBAND FÜR METALLTORE

- Für 180 Grad Öffnung
- Lange Ausführung, in der Breite verstellbar
- Je ein Anschweißstück für Pfosten und Tor
- Schrauben und Muttern feuerverzinkt
- Bolzen und Splint aus Edelstahl

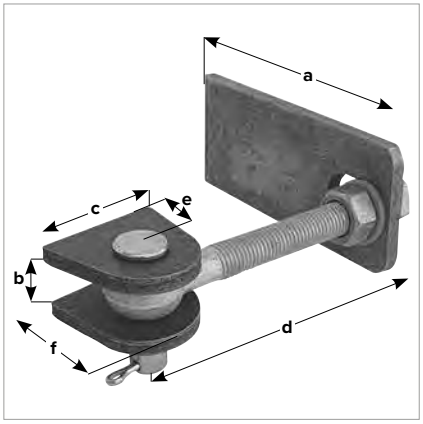

Maße in mm						Bolzen Ø	Material-stärke	Gewinde	VE	GTIN
a	b	c	d	e	f					
135	19	44	120	25	45	12	6	M 12	1 Stk.	4004338411121
146	23	55	130	28	50	16	8	M 16	1 Stk.	4004338411138
170	30	80	150	34	65	18	8	M 20	1 Stk.	4004338411145
190	33	80	150	34	65	22	10/12	M 24	1 Stk.	4004338411152



PE-STOPFEN MIT LAMELLEN, FÜR RUNDROHR

Farbe: Grau

Für Rohr außen Ø mm	Für Wand-stärke mm	VE Stk.	GTIN
22	1,0 - 2,5	100	4062768261044
27	1,0 - 3,0	100	4062768261051
34	1,0 - 3,0	100	4062768261068
42	1,0 - 2,0	100	4062768261075

Für Rohr außen Ø mm	Für Wand-stärke mm	VE Stk.	GTIN
48	1,0 - 2,0	50	4062768261082
50	1,0 - 2,0	50	4062768261099
50	2,5 - 4,0	50	4062768261105
60	1,5 - 2,5	50	4062768261112

Farbe: Schwarz

Für Rohr außen Ø mm	Für Wand-stärke mm	VE Stk.	GTIN
20	1,0 - 2,5	100	4062768261129
22	1,0 - 2,5	100	4062768261136
27	1,0 - 3,0	100	4062768261143
34	1,0 - 3,0	100	4062768261150
34	2,5 - 4,0	100	4062768261167
42	1,0 - 2,0	100	4062768261174

Für Rohr außen Ø mm	Für Wand-stärke mm	VE Stk.	GTIN
42	2,6 - 4,0	100	4062768261181
48	1,0 - 2,0	50	4062768261198
48	3,0	50	4062768261204
50	1,0 - 2,0	50	4062768261211
* 60	1,5 - 2,5	50	4062768261228
60	3,0 - 4,0	50	4062768261235
76,2	1,5 - 4,0	25	4062768261242



PVC-ROHRKAPPE, ÜBERSTECKBAR

Farbe: Grau

Typ Zoll	Für Rohr außen Ø mm	VE Stk.	GTIN
K 27 3/4	27	100	4062768261259
K 28	28 - 29	100	4062768261266
K 32 1	32 - 33	100	4062768261273
K 42 1 1/4	42 - 43	50	4062768261280

Typ Zoll	Für Rohr außen Ø mm	VE Stk.	GTIN
K 48 1 1/2	48 - 49	50	4062768261297
K 59 2	59 - 60	50	4062768261303
K 75 2 1/2	75 - 76	25	4062768261310
K 90 3	90 - 91	25	4062768261327

Farbe: Schwarz

Typ Zoll	Für Rohr außen Ø mm	VE Stk.	GTIN
K 27 3/4	27	100	4062768261334
K 28	28 - 29	100	4062768261341
K 32 1	32 - 33	100	4062768261358
K 42 1 1/4	42 - 43	50	4062768261365

Typ Zoll	Für Rohr außen Ø mm	VE Stk.	GTIN
K 48 1 1/2	48 - 49	50	4062768261372
K 59 2	59 - 60	50	4062768261389
K 75 2 1/2	75 - 76	25	4062768261396
K 90 3	90 - 91	25	4062768261402

Farbe: Grün

Typ Zoll	Für Rohr außen Ø mm	VE Stk.	GTIN
K 27 3/4	27	100	4062768261419
K 28	28 - 29	100	4062768261426
* K 32 1	32 - 33	100	4062768261433
K 42 1 1/4	42 - 43	50	4062768261440

Typ Zoll	Für Rohr außen Ø mm	VE Stk.	GTIN
* K 48 1 1/2	48 - 49	50	4062768261457
* K 59 2	59 - 60	50	4062768261464
K 75 2 1/2	75 - 76	25	4062768261471
K 90 3	90 - 91	25	4062768261488

* Auslaufartikel - lieferbar, solange Vorrat reicht

PE-STOPFEN MIT LAMELLEN FÜR QUADRATROHR, SCHWARZ



Für Rohr Außenmaß mm	Für Wandstärke mm	VE Stk.	GTIN
15 x 15	1,0 - 2,0	100	4062768261495
20 x 20	1,0 - 3,0	100	4062768261501
25 x 25	1,5 - 2,0	100	4062768261518
25 x 25	1,0 - 3,0	100	4062768261525
30 x 30	1,0 - 2,5	100	4062768261532
30 x 30	2,5 - 5,0	100	4062768261549
35 x 35	1,0 - 3,0	100	4062768261556
40 x 40	1,5 - 2,0	100	4062768261563
40 x 40	3,0	100	4062768261570
* 40 x 40	4,0	100	4062768261587
50 x 50	1,5 - 2,0	100	4062768261594
50 x 50	3,0	100	4062768261600
50 x 50	3,5 - 6,0	100	4062768261617
60 x 60	1,5 - 2,0	50	4062768261624
60 x 60	3,0	50	4062768261631
60 x 60	5,0	50	4062768261648
70 x 70	2,0 - 4,0	50	4062768261655
80 x 80	3,0 - 4,0	25	4062768261662
80 x 80	5,0	25	4062768261679
90 x 90	3,0 - 5,0	25	4062768261686
100 x 100	3,0 - 6,0	25	4062768261693

PE-STOPFEN MIT LAMELLEN FÜR RECHTECKROHR, SCHWARZ



Für Rohr Außenmaß mm	Für Wandstärke mm	VE Stk.	GTIN
30 x 15	1,0 - 3,0	100	4062768261747
30 x 20	1,5 - 2,0	100	4062768261754
35 x 20	1,0 - 2,5	100	4062768261778
40 x 20	1,5 - 2,0	100	4062768261808
40 x 20	1,0 - 3,0	100	4062768261815
40 x 25	1,0 - 3,5	100	4062768261822
* 40 x 30	1,5 - 2,0	100	4062768261839
40 x 30	1,0 - 3,0	100	4062768261846
50 x 20	1,0 - 3,0	100	4062768261853
* 50 x 25	1,0 - 3,0	100	4062768261860
50 x 30	1,5 - 2,0	100	4062768261877
50 x 30	3,0	100	4062768261884
50 x 40	1,5 - 2,0	100	4062768261891
50 x 40	3,0 - 4,0	100	4062768261907
60 x 20	1,0 - 3,0	100	4062768261914
60 x 30	1,5 - 2,0	100	4062768261921
60 x 40	1,5 - 2,0	100	4062768261938
60 x 40	3,0	100	4062768261945
80 x 20	1,0 - 3,0	50	4062768261952
80 x 30	1,0 - 2,5	50	4062768261969
80 x 40	1,5 - 2,0	50	4062768261976
80 x 40	4,0	50	4062768261983
80 x 50	2,0 - 4,0	50	4062768262058
80 x 60	2,5 - 3,0	50	4062768262003
* 80 x 60	5,0	50	4062768262010
100 x 40	1,5 - 2,0	50	4062768262027
100 x 40	3,0 - 4,0	50	4062768262034
100 x 50	3,0 - 6,0	25	4062768262041
100 x 60	2,5 - 4,5	25	4062768261990
120 x 60	3,0	25	4062768262065
120 x 60	4,0	25	4062768262072
120 x 60	5,0	25	4062768262089

* Auslaufartikel - lieferbar, solange Vorrat reicht



PE-EINSTECKBUCHSE MIT GEWINDE

SCHWARZ

Für Rohr Außenmaß	Gewinde	VE	GTIN
30 x 30 mm	M 10	50 Stk.	4062768262119
40 x 40 mm	M 10	50 Stk.	4062768262126



PE-BODENAUSGLEICHSSCHRAUBE

SCHWARZ

Gewinde	Fuß 6-Kant	Fuß rund	VE	GTIN
M 10 x 40	-	24 x 8 mm	50 Stk.	4062768262133
M 10 x 40	-	34 x 8 mm	50 Stk.	4062768262140
M 8 x 30	25 x 25 mm	-	50 Stk.	4062768262157
M 10 x 30	30 x 30 mm	-	50 Stk.	4062768262164



PA-SCHRAUB-FUSSKAPPE

SCHWARZ

Für Rohr Außenmaß	Wandstärke	VE	GTIN
* 25 x 25 mm	1,5 - 2,0 mm	50 Stk.	4062768262171
* 30 x 30 mm	1,5 - 2,0 mm	50 Stk.	4062768262188
* 40 x 40 mm	1,5 - 2,0 mm	50 Stk.	4062768262195



KABELBINDER POLYAMID 6.6

SCHWARZ, NICHT UV-BESTÄNDIG

Länge	Breite	VE	GTIN
200 mm	4,5 mm	100 Stk.	4062768239722
280 mm	4,5 mm	100 Stk.	4062768239784
360 mm	4,5 mm	100 Stk.	4062768239807

* Auslaufartikel - lieferbar, solange Vorrat reicht

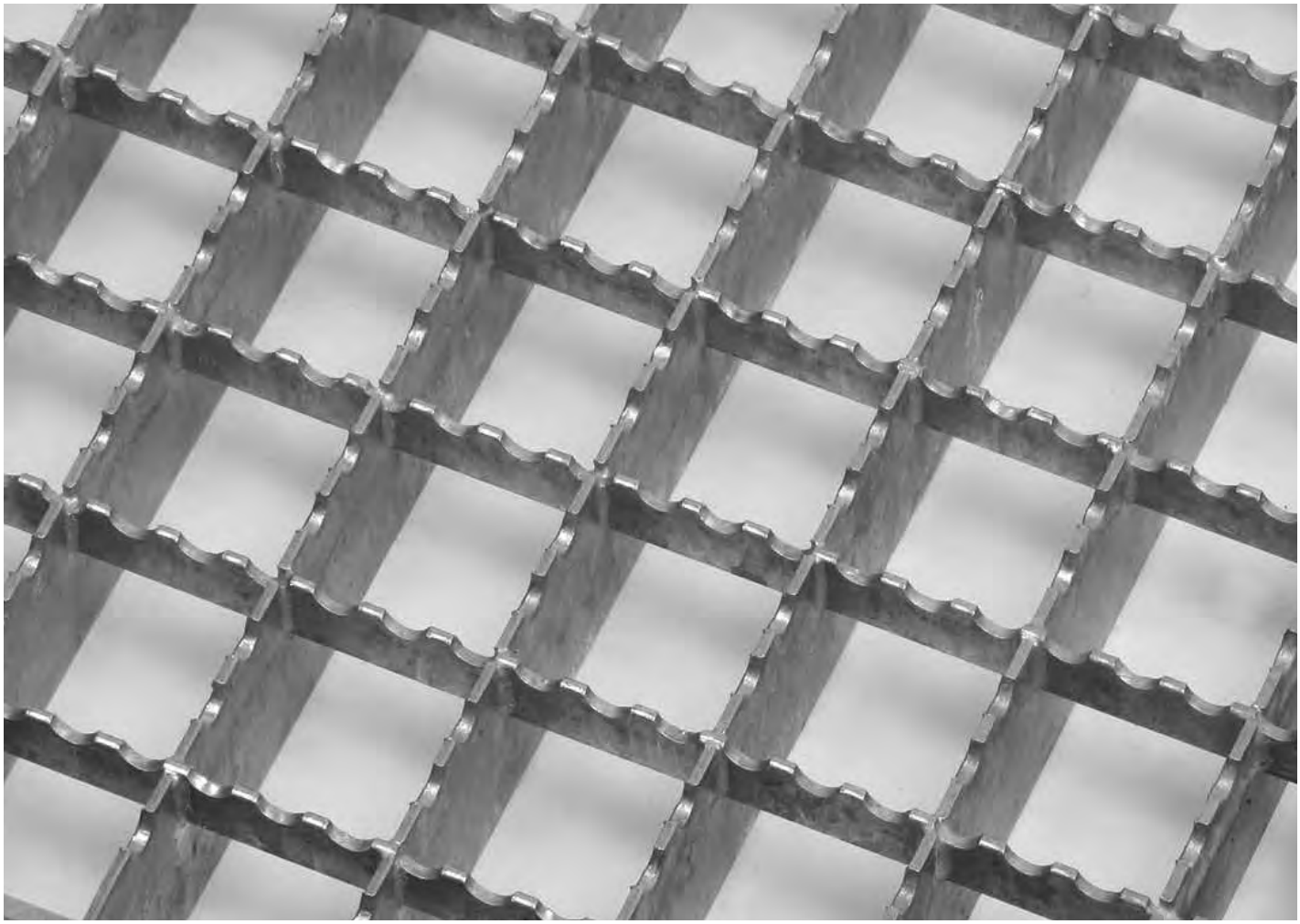

GITTERROSTE

TREPPENSTUFEN
PRESSROST-MATTEN
SCHWEISSPRESS-MATTEN
ANTRITTSKANTEN

LEITERSPROSSEN
GITTERROST-ZUBEHÖR
BLECHPROFILROSTE
LICHTSCHACHT-
ABDECKUNGEN

TRAGSTÄBE



Tragstäbe sind belastungsaufnehmende, senkrecht stehende Flachstähle, welche in parallelem Abstand zueinander von Auflage zu Auflage verlaufen.

FÜLLSTÄBE



Die Füllstäbe verlaufen quer zu den Tragstäben und verbinden diese miteinander, indem sie an den Kreuzungspunkten verpresst bzw. verschweißt werden.

MASCHENWEITE

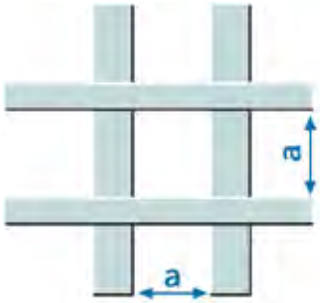

Lichtes Maß (a) jeweils zwischen Trag- und Füllstäben

MASCHENTEILUNG

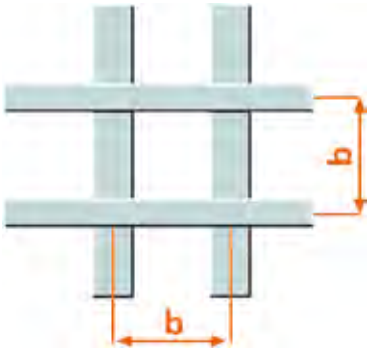

Das Maß von Mitte zu Mitte (b) jeweils bei Trag- und Füllstäben

RANDEINFASSUNG



Die Roste werden in der Regel rundum eingefasst. Einfassung aus: Flachstahl, T-Profil oder U-Profil.

STÜTZWEITE (TRAGSTABRICHTUNG)

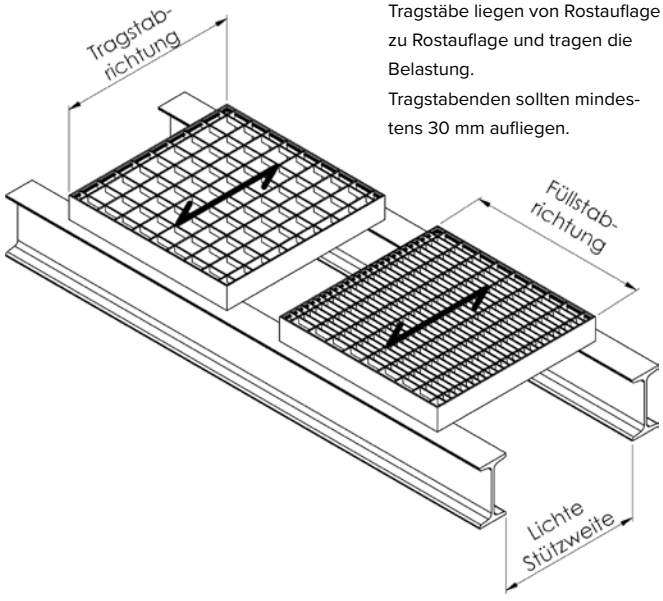

Tragstäbe liegen von Rostauflage zu Rostauflage und tragen die Belastung.
Tragstabenden sollten mindestens 30 mm aufliegen.

BAUNORM GITTERROSTE TYP P

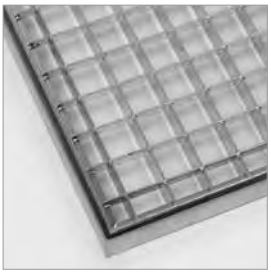

Abmessung = Rostaußenmaß, erstgenanntes Maß = Tragstabrichtung
Einfassung T-Profil bzw. U-Profil, feuerverzinkt, ohne Zarge

Abmessung	Bauhöhe	Maschenweite	GTIN
290 x 490 mm	20 mm	30 x 30 mm	4062768186101
290 x 590 mm	20 mm	30 x 30 mm	4062768186118
340 x 490 mm	20 mm	30 x 30 mm	4062768186125
390 x 590 mm	20 mm	30 x 30 mm	4062768186132
390 x 690 mm	20 mm	30 x 30 mm	4062768186149
390 x 790 mm	20 mm	30 x 30 mm	4062768186156
390 x 990 mm	20 mm	30 x 30 mm	4062768186170
390 x 1190 mm	20 mm	30 x 30 mm	4062768186194
490 x 790 mm	20 mm	30 x 30 mm	4062768186200
490 x 990 mm	20 mm	30 x 30 mm	4062768186224
590 x 990 mm	20 mm	30 x 30 mm	4062768186248
590 x 1190 mm	20 mm	30 x 30 mm	4062768186255

BAUNORM GITTERROSTE TYP P

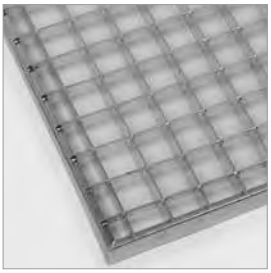

Abmessung = Rostaußenmaß, erstgenanntes Maß = Tragstabrichtung
Einfassung T-Profil bzw. U-Profil, feuerverzinkt, ohne Zarge

Abmessung	Bauhöhe	Maschenweite	GTIN
490 x 690 mm	25 mm	30 x 30 mm	4062768186262
490 x 790 mm	25 mm	30 x 30 mm	4062768186279
490 x 890 mm	25 mm	30 x 30 mm	4062768186286
490 x 990 mm	25 mm	30 x 30 mm	4062768186293
490 x 1190 mm	25 mm	30 x 30 mm	4062768186316
590 x 790 mm	25 mm	30 x 30 mm	4062768186323
590 x 990 mm	25 mm	30 x 30 mm	4062768186347
590 x 1190 mm	25 mm	30 x 30 mm	4062768186361

BAUNORM GITTERROSTE TYP P

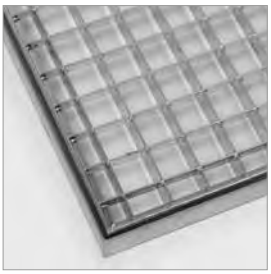

Abmessung = Rostaußenmaß, erstgenanntes Maß = Tragstabrichtung
Einfassung T-Profil bzw. U-Profil, feuerverzinkt, ohne Zarge

Abmessung	Bauhöhe	Maschenweite	GTIN
590 x 1190 mm	30 mm	30 x 30 mm	4062768186439
990 x 490 mm	30 mm	30 x 30 mm	4062768186446
990 x 590 mm	30 mm	30 x 30 mm	4062768186453
1090 x 490 mm	30 mm	30 x 30 mm	4062768186477
1090 x 590 mm	30 mm	30 x 30 mm	4062768186484
1190 x 390 mm	30 mm	30 x 30 mm	4062768186491
1190 x 490 mm	30 mm	30 x 30 mm	4062768186507
1190 x 590 mm	30 mm	30 x 30 mm	4062768186514

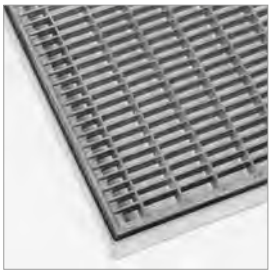

BAUNORM GITTERROSTE TYP P

Abmessung = Rostaußenmaß, erstgenanntes Maß = Tragstabrichtung
Einfassung T-Profil bzw. U-Profil, feuerverzinkt, ohne Zarge

Abmessung	Bauhöhe	Maschenweite	GTIN
290 x 590 mm	20 mm	30 x 10 mm	4062768186538
340 x 490 mm	20 mm	30 x 10 mm	4062768186545
390 x 590 mm	20 mm	30 x 10 mm	4062768186552
390 x 690 mm	20 mm	30 x 10 mm	4062768186569
390 x 790 mm	20 mm	30 x 10 mm	4062768186576
390 x 890 mm	20 mm	30 x 10 mm	4062768186583
390 x 990 mm	20 mm	30 x 10 mm	4062768186590
* 390 x 1090 mm	20 mm	30 x 10 mm	4062768186606
390 x 1190 mm	20 mm	30 x 10 mm	4062768186613
490 x 790 mm	20 mm	30 x 10 mm	4062768186620
* 490 x 890 mm	20 mm	30 x 10 mm	4062768186637
490 x 990 mm	20 mm	30 x 10 mm	4062768186644
490 x 1190 mm	20 mm	30 x 10 mm	4062768186668
590 x 990 mm	20 mm	30 x 10 mm	4062768186675
590 x 1190 mm	20 mm	30 x 10 mm	4062768186682

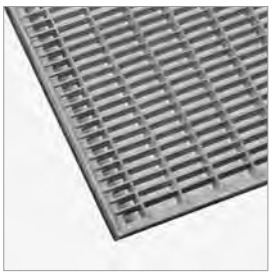

BAUNORM GITTERROSTE TYP P

Abmessung = Rostaußenmaß, erstgenanntes Maß = Tragstabrichtung
Einfassung T-Profil bzw. U-Profil, feuerverzinkt, ohne Zarge

Abmessung	Bauhöhe	Maschenweite	GTIN
490 x 690 mm	25 mm	30 x 10 mm	4062768186699
490 x 790 mm	25 mm	30 x 10 mm	4062768186705
490 x 890 mm	25 mm	30 x 10 mm	4062768186712
490 x 990 mm	25 mm	30 x 10 mm	4062768186729
490 x 1090 mm	25 mm	30 x 10 mm	4062768186736
490 x 1190 mm	25 mm	30 x 10 mm	4062768186743
590 x 790 mm	25 mm	30 x 10 mm	4062768186750
* 590 x 890 mm	25 mm	30 x 10 mm	4062768186767
590 x 990 mm	25 mm	30 x 10 mm	4062768186774
590 x 1190 mm	25 mm	30 x 10 mm	4062768186798
790 x 490 mm	25 mm	30 x 10 mm	4062768186804

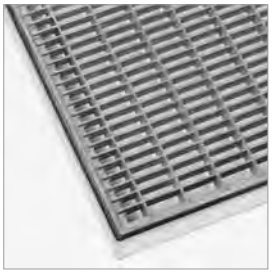

BAUNORM GITTERROSTE TYP P

Abmessung = Rostaußenmaß, erstgenanntes Maß = Tragstabrichtung
Einfassung T-Profil bzw. U-Profil, feuerverzinkt, ohne Zarge

Abmessung	Bauhöhe	Maschenweite	GTIN
990 x 490 mm	30 mm	30 x 10 mm	4062768186859
990 x 590 mm	30 mm	30 x 10 mm	4062768186866
1190 x 490 mm	30 mm	30 x 10 mm	4062768186910
1190 x 590 mm	30 mm	30 x 10 mm	4062768186927

* Auslaufartikel - lieferbar, solange Vorrat reicht

ZARGEN FÜR BAUNORM GITTERROSTE



Abmessung = Zargenaußenmaß, feuerverzinkt

Abmessung	Für Roste mit Bauhöhe	GTIN
400 x 600 x 23 mm	20 mm	4062768186965
400 x 800 x 23 mm	20 mm	4062768186989
400 x 1000 x 23 mm	20 mm	4062768187009
500 x 800 x 23 mm	20 mm	4062768187030
500 x 1000 x 23 mm	20 mm	4062768187054
* 500 x 1100 x 23 mm	20 mm	4062768187061
* 500 x 700 x 27 mm	25 mm	4062768187108
* 1100 x 600 x 32 mm	30 mm	4062768187252
* 1200 x 400 x 32 mm	30 mm	4062768187269

PRESS-INDUSTRIEROSTE MIT ANTRITTSKANTE



Abmessung = Rostaußenmaß, erstgenanntes Maß = Tragstabrichtung
Einfassung T-Profil, feuerverzinkt, ohne Zarge
Antrittskante parallel dem Tragstab

Abmessung	Tragstab	Maschenweite	GTIN
1000 x 1000 mm	30 x 2 mm	30 x 30 mm	4062768187801

PRESS-INDUSTRIEROSTE UNVERZINKT



Abmessung = Rostaußenmaß, erstgenanntes Maß = Tragstabrichtung
Einfassung T-Profil, unverzinkt (roh), ohne Zarge

Abmessung	Tragstab	Maschenweite	GTIN
1000 x 1000 mm	30 x 2 mm	30 x 30 mm	4062768282230

PRESS-INDUSTRIEROSTE MIT ANTRITTSKANTE



Abmessung = Rostaußenmaß, erstgenanntes Maß = Tragstabrichtung
Einfassung T-Profil, feuerverzinkt, ohne Zarge
Antrittskante parallel dem Tragstab

Abmessung	Tragstab	Maschenweite	GTIN
1000 x 1000 mm	30 x 2 mm	30 x 10 mm	4062768187832

PRESS-INDUSTRIEROSTE UNVERZINKT



Abmessung = Rostaußenmaß, erstgenanntes Maß = Tragstabrichtung
Einfassung T-Profil, unverzinkt (roh), ohne Zarge

Abmessung	Tragstab	Maschenweite	GTIN
1000 x 1000 mm	30 x 2 mm	30 x 10 mm	4062768282247

* Auslaufartikel - lieferbar, solange Vorrat reicht

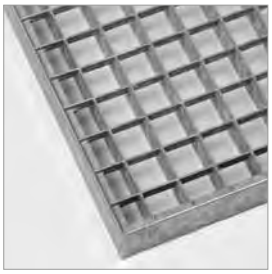

PRESS-INDUSTRIEROSTE

Abmessung = Rostaußenmaß, erstgenanntes Maß = Tragstabrichtung
Einfassung T-Profil, feuerverzinkt, ohne Zarge

Abmessung	Tragstab	Maschenweite	GTIN
500 x 1000 mm	30 x 2 mm	30 x 30 mm	4062768187320
600 x 1000 mm	30 x 2 mm	30 x 30 mm	4062768187337
700 x 1000 mm	30 x 2 mm	30 x 30 mm	4062768187344
800 x 500 mm	30 x 2 mm	30 x 30 mm	4062768187351
800 x 800 mm	30 x 2 mm	30 x 30 mm	4062768187368
800 x 1000 mm	30 x 2 mm	30 x 30 mm	4062768187375
900 x 1000 mm	30 x 2 mm	30 x 30 mm	4062768187382
1000 x 500 mm	30 x 2 mm	30 x 30 mm	4062768187399
1000 x 600 mm	30 x 2 mm	30 x 30 mm	4062768187405
1000 x 800 mm	30 x 2 mm	30 x 30 mm	4062768187412
1000 x 1000 mm	30 x 2 mm	30 x 30 mm	4062768187429
1000 x 1200 mm	30 x 2 mm	30 x 30 mm	4062768187436
1000 x 1250 mm	30 x 2 mm	30 x 30 mm	4062768187443
1000 x 1500 mm	30 x 2 mm	30 x 30 mm	4062768187450
1000 x 1000 mm	30 x 3 mm	30 x 30 mm	4062768187467
1200 x 500 mm	30 x 3 mm	30 x 30 mm	4062768187474
1200 x 600 mm	30 x 3 mm	30 x 30 mm	4062768187481
1200 x 1000 mm	30 x 3 mm	30 x 30 mm	4062768187498
800 x 800 mm	30 x 2 mm	30 x 10 mm	4062768187528
800 x 1000 mm	30 x 2 mm	30 x 10 mm	4062768187535
1000 x 500 mm	30 x 2 mm	30 x 10 mm	4062768187559
1000 x 600 mm	30 x 2 mm	30 x 10 mm	4062768187566
1000 x 800 mm	30 x 2 mm	30 x 10 mm	4062768187573
1000 x 1000 mm	30 x 2 mm	30 x 10 mm	4062768187580
1200 x 1000 mm	30 x 2 mm	30 x 10 mm	4062768187597
1200 x 500 mm	30 x 3 mm	30 x 10 mm	4062768187603
1200 x 600 mm	30 x 3 mm	30 x 10 mm	4062768187610

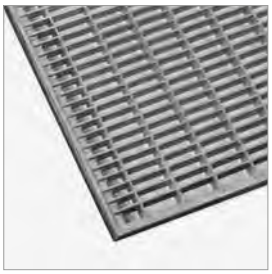

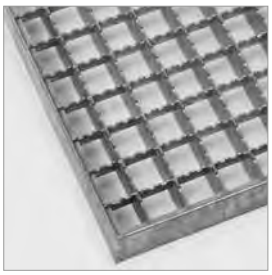

PRESS-GLEITSCHUTZ-INDUSTRIEROSTE

Abmessung = Rostaußenmaß, erstgenanntes Maß = Tragstabrichtung
Einfassung T-Profil, feuerverzinkt, ohne Zarge

Abmessung	Tragstab	Maschenweite	GTIN
800 x 1000 mm	30 x 2 mm	30 x 30 mm**	4062768187658
800 x 1000 mm	30 x 2 mm	30 x 10 mm*	4062768187696
900 x 1000 mm	30 x 2 mm	30 x 30 mm**	4062768187665
1000 x 1000 mm	30 x 3 mm	30 x 30 mm**	4062768187672
1000 x 1000 mm	30 x 2 mm	30 x 10 mm*	4062768187702
1200 x 1000 mm	30 x 3 mm	30 x 30 mm**	4062768187689

** = mit halbrund ausgeklinkten Trag- und Füllstäben

* = mit halbrund ausgeklinkten Füllstäben.
Der Hersteller stellt in Kürze die Gleitschutz-Ausführung wie folgt um:

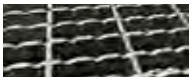

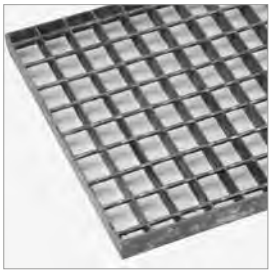

SCHWEISSPRESS-INDUSTRIEROSTE

Mit verdrillten Vierkant-Stäben
Abmessung = Rostaußenmaß, erstgenanntes Maß = Tragstabrichtung
Einfassung Flachstahl, feuerverzinkt, ohne Zarge

Abmessung	Tragstab	Maschenweite	GTIN
800 x 1000 mm	30 x 3 mm	30 x 30 mm	4062768187764
* 900 x 1000 mm	30 x 3 mm	30 x 30 mm	4062768187771
1000 x 1000 mm	30 x 3 mm	30 x 30 mm	4062768187788

* Auslaufartikel - lieferbar, solange Vorrat reicht

PRESS-INDUSTRIEROST-STUFEN

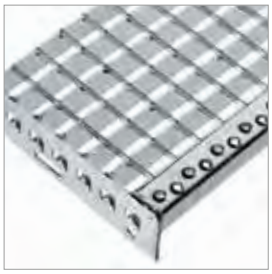

Mit Laschen und Antrittskante, feuerverzinkt
Erstgenanntes Maß = Tragstabrichtung

Abmessung	Tragstab	Maschenweite	Bohrungsabstand	GTIN
600 x 240 mm	30 x 2 mm	30 x 30 mm	120 mm	4062768187870
600 x 270 mm	30 x 2 mm	30 x 30 mm	150 mm	4062768187924
700 x 240 mm	30 x 2 mm	30 x 30 mm	120 mm	4062768187887
700 x 270 mm	30 x 2 mm	30 x 30 mm	150 mm	4062768187931
800 x 240 mm	30 x 2 mm	30 x 30 mm	120 mm	4062768187894
800 x 270 mm	30 x 2 mm	30 x 30 mm	150 mm	4062768187948
800 x 305 mm	30 x 3 mm	30 x 30 mm	180 mm	4062768188105
900 x 305 mm	30 x 3 mm	30 x 30 mm	180 mm	4062768188112
900 x 240 mm	35 x 2 mm	30 x 30 mm	120 mm	4062768187900
900 x 270 mm	35 x 2 mm	30 x 30 mm	150 mm	4062768187955
1000 x 240 mm	35 x 2 mm	30 x 30 mm	120 mm	4062768187917
1000 x 270 mm	35 x 2 mm	30 x 30 mm	150 mm	4062768187962
1000 x 305 mm	40 x 3 mm	30 x 30 mm	180 mm	4062768188129
1200 x 270 mm	40 x 3 mm	30 x 30 mm	150 mm	4062768187986
1200 x 305 mm	40 x 3 mm	30 x 30 mm	180 mm	4062768188143

PRESS-INDUSTRIEROST-STUFEN

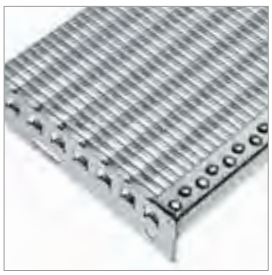

Mit Laschen und Antrittskante, feuerverzinkt
Erstgenanntes Maß = Tragstabrichtung

Abmessung	Tragstab	Maschenweite	Bohrungsabstand	GTIN
600 x 270 mm	30 x 2 mm	30 x 10 mm	150 mm	4062768188020
700 x 270 mm	30 x 2 mm	30 x 10 mm	150 mm	4062768188037
800 x 240 mm	30 x 2 mm	30 x 10 mm	120 mm	4062768188006
800 x 270 mm	30 x 2 mm	30 x 10 mm	150 mm	4062768188044
900 x 240 mm	30 x 2 mm	30 x 10 mm	120 mm	4062768283862
900 x 270 mm	35 x 2 mm	30 x 10 mm	150 mm	4062768188051
1000 x 240 mm	35 x 2 mm	30 x 10 mm	120 mm	4062768188013
1000 x 270 mm	35 x 2 mm	30 x 10 mm	150 mm	4062768188068
1000 x 305 mm	30 x 3 mm	30 x 10 mm	180 mm	4062768188167
1200 x 270 mm	40 x 3 mm	30 x 10 mm	150 mm	4062768188082
1200 x 305 mm	40 x 3 mm	30 x 10 mm	180 mm	4062768188181

BOHRLOCHSKIZZE

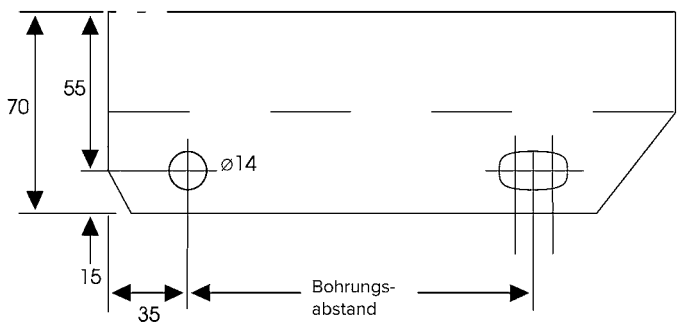

Laschenhöhe 70 mm



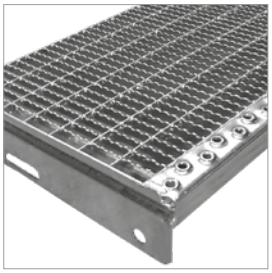

PRESS-GLEITSCHUTZ-INDUSTRIEROST-STUFEN

Mit Laschen und Antrittskante, feuerverzinkt
Erstgenanntes Maß = Tragstabrichtung

Abmessung	Tragstab	Maschenweite	Bohrungsabstand	GTIN
800 x 270 mm	30 x 2 mm	30 x 30 mm**	150 mm	4062768188228
800 x 270 mm	30 x 2 mm	30 x 10 mm*	150 mm	4062768188303
800 x 240 mm	30 x 3 mm	30 x 30 mm**	120 mm	4062768283879
1000 x 240 mm	30 x 3 mm	30 x 30 mm**	120 mm	4062768283886
1000 x 270 mm	30 x 3 mm	30 x 30 mm**	150 mm	4062768188242
900 x 270 mm	35 x 2 mm	30 x 30 mm**	150 mm	4062768188235
900 x 270 mm	35 x 2 mm	30 x 10 mm*	150 mm	4062768188310
1000 x 270 mm	35 x 2 mm	30 x 10 mm*	150 mm	4062768188327
1000 x 305 mm	35 x 2 mm	30 x 10 mm*	180 mm	4062768188341
1000 x 305 mm	40 x 2 mm	30 x 30 mm**	180 mm	4062768188273
1200 x 270 mm	40 x 3 mm	30 x 30 mm**	150 mm	4062768188259
1200 x 270 mm	40 x 3 mm	30 x 10 mm*	150 mm	4062768188334
1200 x 305 mm	40 x 3 mm	30 x 30 mm**	180 mm	4062768188280
1200 x 305 mm	40 x 3 mm	30 x 10 mm*	180 mm	4062768188358

** = mit halbrund ausgeklinkten Trag- und Füllstäben

* = mit halbrund ausgeklinkten Füllstäben.

Der Hersteller stellt in Kürze die Gleitschutz-Ausführung wie folgt um:

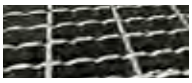

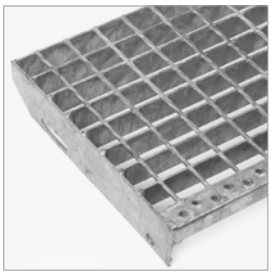

SCHWEISSPRESS-INDUSTRIEROST-STUFEN

Mit verdrillten Vierkant-Stäben
Mit Laschen und Antrittskante, feuerverzinkt
Erstgenanntes Maß = Tragstabrichtung

Abmessung	Tragstab	Maschenweite	Bohrungsabstand	GTIN
800 x 240 mm	30 x 3 mm	30 x 30 mm	120 mm	4062768188426
800 x 270 mm	30 x 3 mm	30 x 30 mm	150 mm	4062768188457
* 900 x 270 mm	30 x 3 mm	30 x 30 mm	150 mm	4062768188464
1000 x 270 mm	30 x 3 mm	30 x 30 mm	150 mm	4062768188471

BOHRLOCHSKIZZE

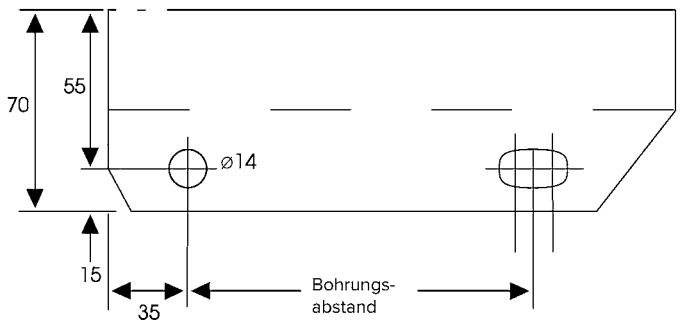

Laschenhöhe 70 mm

* Auslaufartikel - lieferbar, solange Vorrat reicht

PRESSROST-MATTE

Unverzinkt (roh)
Erstgenanntes Maß = Tragstabrichtung

Abmessung	Randeinfassung	Tragstab	Maschenweite	GTIN
3000 x 1000 mm	Mit Randeinfassung	25 x 2 mm	30 x 10 mm	4062768283909
2350 x 1500 mm	Ohne Randeinfassung	30 x 2 mm	30 x 30 mm	4062768095502
2400 x 1200 mm	Ohne Randeinfassung	30 x 2 mm	30 x 30 mm	4062768095496
3000 x 1000 mm	Ohne Randeinfassung	30 x 2 mm	30 x 30 mm	4062768095526
2350 x 1500 mm	Ohne Randeinfassung	30 x 2 mm	30 x 10 mm	4062768095564
2400 x 1200 mm	Ohne Randeinfassung	30 x 2 mm	30 x 10 mm	4062768095540
3000 x 1000 mm	Ohne Randeinfassung	30 x 2 mm	30 x 10 mm	4062768095571
3000 x 1250 mm	Mit Randeinfassung	30 x 2 mm	30 x 10 mm	4062768095687
3000 x 1000 mm	Ohne Randeinfassung	30 x 3 mm	30 x 30 mm	4062768095595
3000 x 1250 mm	Mit Randeinfassung	30 x 3 mm	30 x 30 mm	4062768283947
3000 x 1000 mm	Ohne Randeinfassung	30 x 3 mm	30 x 10 mm	4062768095601
3000 x 1000 mm	Ohne Randeinfassung	40 x 3 mm	30 x 30 mm	4062768095625
3000 x 1000 mm	Ohne Randeinfassung	40 x 3 mm	30 x 10 mm	4062768095632

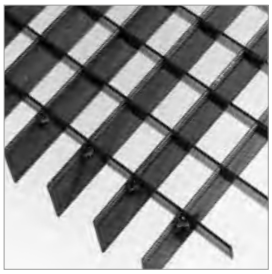

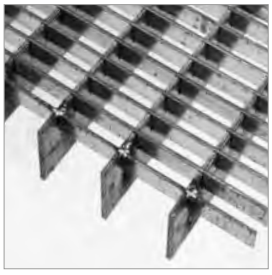

PRESSROST-GLEITSCHUTZ-MATTE

Unverzinkt (roh)
Erstgenanntes Maß = Tragstabrichtung

Abmessung	Randeinfassung	Tragstab	Maschenweite	GTIN
3000 x 1000 mm	Ohne Randeinfassung	30 x 3 mm	30 x 30 mm**	4062768095649
3000 x 1000 mm	Ohne Randeinfassung	40 x 3 mm	30 x 30 mm**	4062768214743
3000 x 1000 mm	Ohne Randeinfassung	30 x 3 mm	30 x 10 mm*	4062768095663
3000 x 1000 mm	Ohne Randeinfassung	40 x 3 mm	30 x 10 mm*	4062768214750
3000 x 1250 mm	Mit Randeinfassung	30 x 3 mm	30 x 30 mm**	4062768214385
3000 x 1250 mm	Mit Randeinfassung	30 x 3 mm	30 x 10 mm***	4062768095694

* = mit halbrund ausgeklinkten Füllstäben.
Der Hersteller stellt in Kürze die Gleitschutz-Ausführung wie folgt um:



** = mit halbrund ausgeklinkten Trag- und Füllstäben

*** = mit kleinen, quadratischen ausgeklinkten Füllstäben

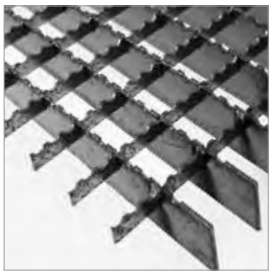

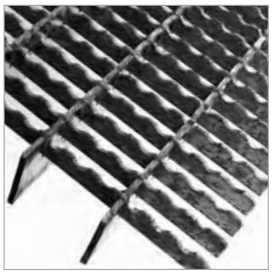

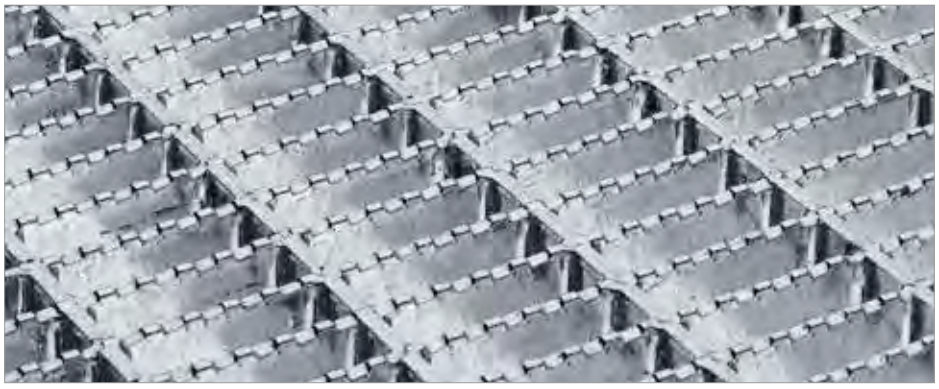

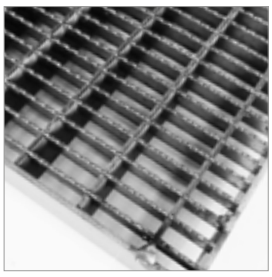



PRESSROST-MATTE

Ohne Randeinfassung, Edelstahl 1.4301 (V2A) ungebeizt
Erstgenanntes Maß = Tragstabrichtung

Abmessung	Tragstab	Maschenweite	GTIN
3000 x 1000 mm	30 x 2 mm	30 x 30 mm	4062768096998

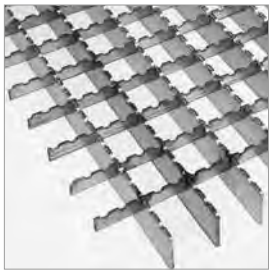

PRESSROST-GLEITSCHUTZ-MATTE

Ohne Randeinfassung, Edelstahl 1.4301 (V2A) ungebeizt
Erstgenanntes Maß = Tragstabrichtung

Abmessung	Tragstab	Maschenweite	GTIN
3000 x 1000 mm	30 x 3 mm	30 x 30 mm**	4062768097049

** = mit halbrund ausgeklinkten Trag- und Füllstäben

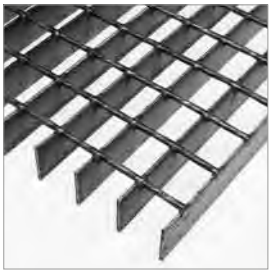

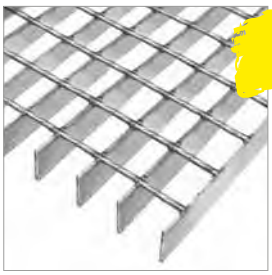

SCHWEISSPRESS-MATTE

Mit verdrillten Vierkant-Stäben
Kurzseiten ohne Einfassung, Längsseiten besäumt
Erstgenanntes Maß = Tragstabrichtung

Abmessung		Tragstab	Maschenweite	GTIN
6100 x 1000 mm	unverzinkt (roh)	25 x 2 mm	30 x 30 mm	4062768095748
6100 x 1000 mm	unverzinkt (roh)	30 x 2 mm	30 x 30 mm	4062768095762
6100 x 1000 mm	unverzinkt (roh)	30 x 3 mm	30 x 30 mm	4062768095779
6100 x 1000 mm	unverzinkt (roh)	40 x 3 mm	30 x 30 mm	4062768095793
6100 x 1000 mm	unverzinkt (roh)	30 x 3 mm	30 x 15 mm	4062768095816
6100 x 1000 mm	feuerverzinkt	30 x 2 mm	30 x 30 mm	4062768095823
6100 x 1000 mm	feuerverzinkt	30 x 3 mm	30 x 30 mm	4062768095830



ANTRITTSKANTE

Gelocht, Stahl unverzinkt (roh)

Abmessung	Länge	GTIN
35 x 28 x 2,0 mm	6000 mm	4062768096936



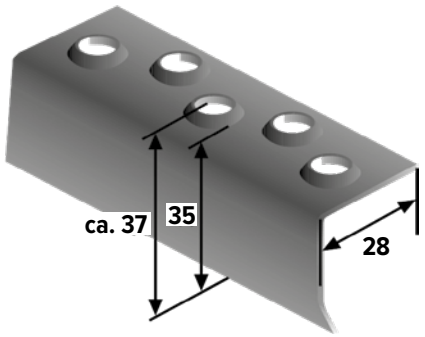

LEITERSPROSSENPROFILE

Bezeichnung	Abmessung	Länge	Werkstoff	GTIN
Quadr. längsgerieft parallel an 2 Seiten	25/25/1,5 mm	6150 mm	Stahl unverzinkt (roh)	4062768191006
U-Profil einreihiges Lochbild	35/34/2 mm	2000 mm	Stahl unverzinkt (roh)	4062768191013
U-Profil zweireihiges Lochbild	50/39/2 mm	2000 mm	Stahl unverzinkt (roh)	4062768191020
U-Profil einreihiges Lochbild	35/34/2 mm	2000 mm	Edelstahl 1.4301 (roh / ungebeizt)	4062768191037
U-Profil zweireihiges Lochbild	50/39/2 mm*	485 mm	Stahl unverzinkt (roh)	4062768191051
U-Profil zweireihiges, versetztes Lochbild	35/30/2 mm	2000 mm	Stahl unverzinkt (roh)	4062768214798

* = an den Enden rund ausgeklinkt, passend für Rohr-Ø = 48,3 mm

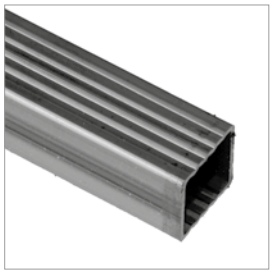

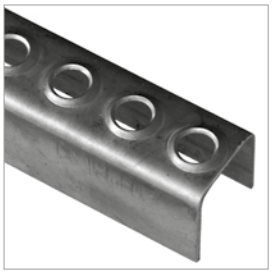

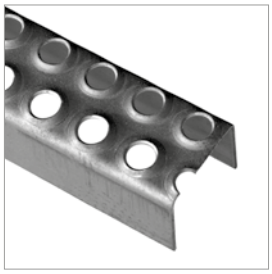



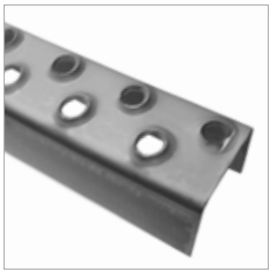



SICHERUNGSKETTEN FÜR GITTERROSTE

Mit Einhängebügel, Winkel und Befestigungsmaterial
Im Folienbeutel 2 Stück = 1 Paar

Werkstoff	Länge	GTIN
Stahl feuerverzinkt	70 cm	4062768096677



Stahl feuerverzinkt

STANDARD-BEFESTIGUNG NR. 1

Für Maschenweite 30 x 30 mm

Werkstoff	Typ	GTIN
Stahl feuerverzinkt	# 5/31*	4062768095953
Stahl feuerverzinkt	# 5/31**	4062768095984
Edelstahl 1.4301	# 5/31*	4062768096691

* für Gitterroste bis 30 mm Höhe
** für Gitterroste bis 50 mm Höhe



Edelstahl 1.4301



STANDARD-BEFESTIGUNG NR. 4

Für Maschenweite 30 x 30 mm

Werkstoff	Typ	GTIN
Stahl feuerverzinkt	# 4/31**	4062768096004

** für Gitterroste bis 50 mm Höhe



Typ 20S/31

STANDARD-BEFESTIGUNG

Für Maschenweite 30 x 10 mm

Werkstoff	Typ	GTIN
Stahl feuerverzinkt	# 20S/31*	4062768096011
Stahl feuerverzinkt	# 20S/31**	4062768096080
Stahl feuerverzinkt	# 23/31*	4062768096103

* für Gitterroste bis 30 mm Höhe
** für Gitterroste bis 50 mm Höhe



Typ 23/31

OBERTEIL NR. 4

Für Maschenweite 30 x 30 mm
Teller Ø = 51 mm, tiefgezogen

Werkstoff	GTIN
Stahl feuerverzinkt	4062768096158



OBERTEIL NR. 5

Für Maschenweite 30 x 30 mm
Klemmenoberteil

Werkstoff	GTIN
Stahl feuerverzinkt	4062768096127



OBERTEIL NR. 23

Für Maschenweite 30 x 10 mm
U-Profil ca. 22/28/2 mm

Werkstoff	GTIN
Stahl feuerverzinkt	4062768096172



DOPPELKLEMME

Für Maschenweite 30 x 30 mm
Für Gitterroste bis 50 mm Höhe

Werkstoff	Typ	GTIN
Stahl feuerverzinkt	# 5/40	4062768096219



MONTAGEBEISPIELE:

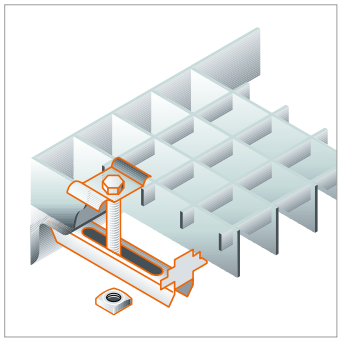

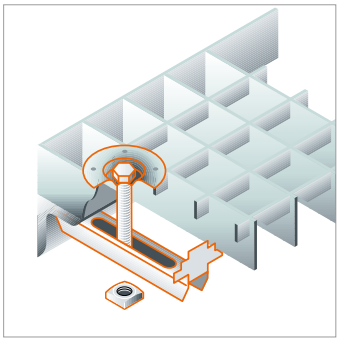

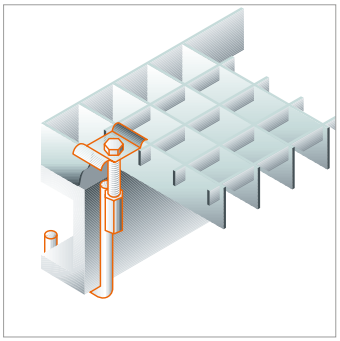

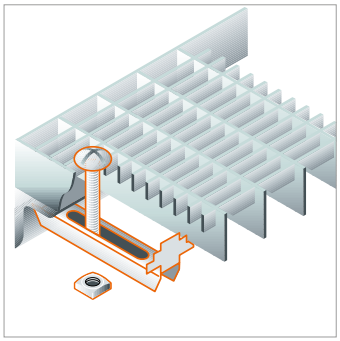

BELASTUNGSTABELLE

Begehbare Gitterroste bei einer max. Durchbiegung f=4 mm
Pressroste (ungeschwächter Querschnitt)
Tragstabteilung: 33,33 mm

Tragstababmessung	Max. Spannweite im Lichten bei einer Flächenlast von 5 kN/m²	Max. Spannweite im Lichten bei einer Punktlast von 1,5 kN auf einem Lastwürfel 200 x 200 mm	Gewicht / ca. kg/m² feuerverzinkt MT 33/33
25 x 2 mm	1000 mm	840 mm	18,7
25 x 3 mm	1110 mm	960 mm	25,0
30 x 2 mm	1150 mm	1000 mm	21,5
30 x 3 mm	1270 mm	1150 mm	29,0
30 x 4 mm	1370 mm	1260 mm	41,9
30 x 5 mm	1440 mm	1360 mm	50,2
40 x 2 mm	1430 mm	1320 mm	27,0
40 x 3 mm	1580 mm	1520 mm	37,9
40 x 4 mm	1700 mm	1670 mm	52,9
40 x 5 mm	1790 mm	1800 mm	63,9
50 x 2 mm	1690 mm	1640 mm	37,4
50 x 3 mm	1870 mm	1880 mm	51,2
50 x 4 mm	2010 mm	2070 mm	69,9
50 x 5 mm	2120 mm	2230 mm	83,6
60 x 3 mm	2140 mm	2240 mm	64,4
60 x 4 mm	2300 mm	2470 mm	80,9
60 x 5 mm	2430 mm	2660 mm	97,4
70 x 3 mm	2400 mm	2600 mm	64,4
70 x 4 mm	2580 mm	2860 mm	83,9
70 x 5 mm	2730 mm	3080 mm	111,0
80 x 3 mm	2660 mm	2950 mm	75,7
80 x 4 mm	2860 mm	3250 mm	98,0
80 x 5 mm	3020 mm	3500 mm	124,8

Begehbare Gitterroste bei einer max. Durchbiegung f=4 mm
Pressroste (Rutschfeste Tragstäbe)
Tragstabteilung: 33,33 mm

Tragstababmessung	Max. Spannweite im Lichten bei einer Flächenlast von 5 kN/m²	Max. Spannweite im Lichten bei einer Punktlast von 1,5 kN auf einem Lastwürfel 200 x 200 mm	Gewicht / ca. kg/m² feuerverzinkt MT 33/11	Gewicht / ca. kg/m² feuerverzinkt MT 33,3/16,65
25 x 2 mm	910 mm	670 mm	25	21
25 x 3 mm	1010 mm	840 mm	33	29
30 x 2 mm	1060 mm	900 mm	28	24
30 x 3 mm	1170 mm	1030 mm	38	34
30 x 4 mm	1260 mm	1130 mm	55	49
30 x 5 mm	1330 mm	1220 mm	63	56
40 x 2 mm	1340 mm	1230 mm	34	30
40 x 3 mm	1490 mm	1400 mm	46,5	42,5
40 x 4 mm	1600 mm	1540 mm	66	59
40 x 5 mm	1690 mm	1660 mm	76	70
50 x 2 mm	1610 mm	1550 mm	41	37
50 x 3 mm	1780 mm	1770 mm	54	50
50 x 4 mm	1910 mm	1950 mm	78	71
50 x 5 mm	2020 mm	2100 mm	89	83
60 x 3 mm	2060 mm	2130 mm	69	63
60 x 4 mm	2210 mm	2350 mm	89	82
60 x 5 mm	2340 mm	2530 mm	103	97
70 x 3 mm	2330 mm	2490 mm	77	71
70 x 4 mm	2500 mm	2740 mm	100	93
70 x 5 mm	2640 mm	2950 mm	137	123
80 x 3 mm	2580 mm	2840 mm	86	80
80 x 4 mm	2770 mm	3130 mm	112	104
80 x 5 mm	2930 mm	3370 mm	150	137

Die dargestellten Werte sind berechnet nach ihrer maximal zulässigen Tragfähigkeit. Technische Änderungen behalten wir uns vor.

ROST-TYPEN

MIT T-PROFIL-EINFASSUNG

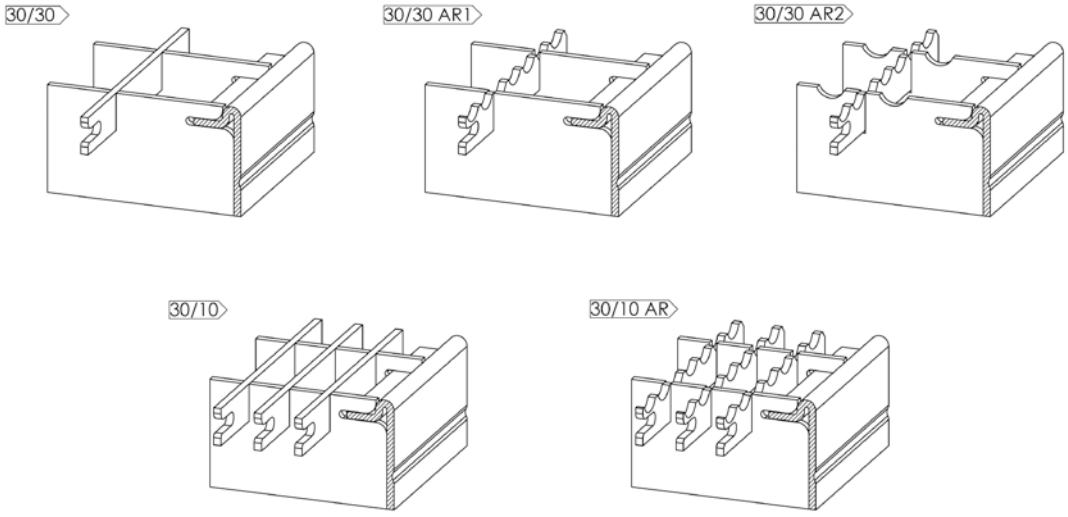

MIT FLACHSTAHL-EINFASSUNG

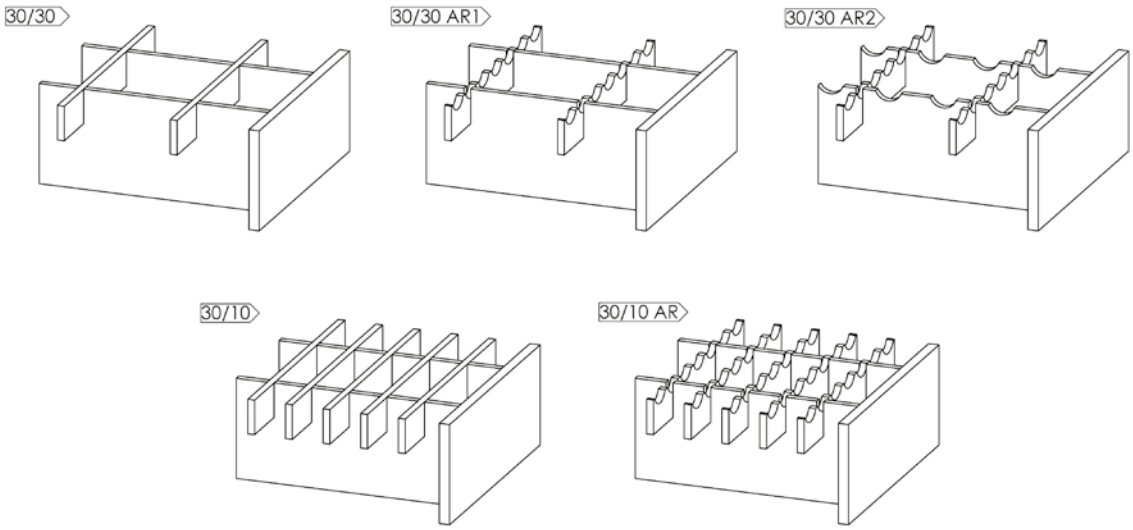

BLECHPROFILROSTE – EINE ÜBERSICHT



STEPBLOC D®

Durch die Zahnung der stark ausgeprägten Oberfläche besitzt der Rost eine sehr gute Stabilität und garantiert zusätzlich eine hohe Rutschhemmung, besonders in Bereichen, in denen mit Fett und Öl gearbeitet wird.
Stepbloc D ist durch eine gute Drainagewirkung für den Einsatz in der Industrie und Landwirtschaft, sowie im Fahrzeugbau und Bauwesen bestens geeignet.

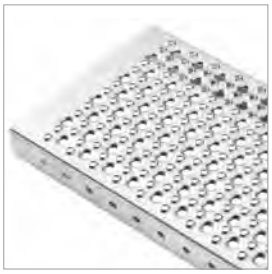

FORMSTEP N®

Die kleinen nach oben und die großen nach unten ausgeprägten Lochungen verleihen dem Rost seine Stabilität. Zudem fördern diese Lochungen die hohe Rutschhemmung. Für den Einsatz im Außenbereich ist dies besonders vorteilhaft. Der Formstep N ist ideal geeignet für Treppen und Laufstege, ebenso für Maschinenbedienpodeste und Gerüstbohlen.



STEPHUIT N®

Ein universell einsetzbarer Blechprofilrost, der sich aufgrund seiner Oberflächenbeschaffenheit durch gute Rutschsicherheit auszeichnet. Die Einsatzbereiche sind Laufstege in industriellen und, durch die sehr kleine Lochung, in öffentlichen Bereichen.

GEZAHNTE OBERFLÄCHE
Stepbloc F, BZ (Zahn)

GELOCHTE OBERFLÄCHE
Aderstep N, Stepclair N, Airstep N, BN-O

GESCHLITZTE OBERFLÄCHE
Stepplus N, BP, BP-Ü, BR

Im Katalog nicht aufgeführte Artikel
sind auf Anfrage erhältlich!

LICHTSCHACHTABDECKUNGEN

- Ultraflach, nur 7 mm
- Mit Edelstahlgewebe
- Farbe Ev1 eloxal
- Als Aufsatzversion
- Hohe Lichtdurchlässigkeit
- Auch mit Randbürstenprofil
- Sonderlösungen auf Anfrage

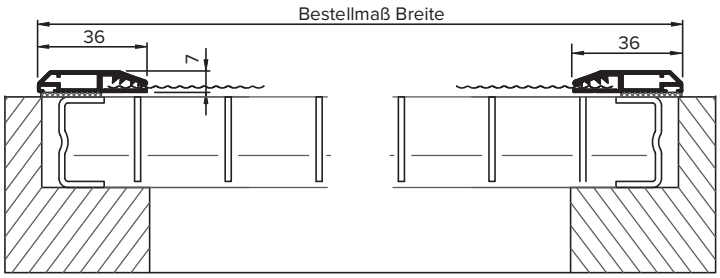



GÄNGIGE RASTERMASSE

ZWISCHENMASSE MÖGLICH

Die Lichtschachtabdeckung ist immer fertig zur Montage

Tiefe x **Breite**	**500 mm**	**600 mm**	**700 mm**	**800 mm**	**900 mm**	**1000 mm**	**1100 mm**	**1200 mm**	**1300 mm**	**1400 mm**	**1500 mm**	**1600 mm**
400 mm	X	X	X	X	X	X	X	X	X	X	X	X
500 mm	X	X	X	X	X	X	X	X	X	X	X	X
600 mm	X	X	X	X	X	X	X	X	X	X	X	X
700 mm	X	X	X	X	X	X	X	X	X	X	X	X
800 mm	X	X	X	X	X	X	X	X	X	X	X	X
900 mm	X	X	X	X	X	X	X	X	X	X	X	X
1000 mm	X	X	X	X	X	X	X	X	X	X	X	X
1100 mm	X	X	X	X	X	X	X	X	X	X	X	X
1200 mm	X	X	X	X	X	X	X	X	X	X	X	X

Keine Lagerware; nur als Sonderanfertigung lieferbar.

SONDERZUBEHÖR

RANDBÜRSTENPROFIL

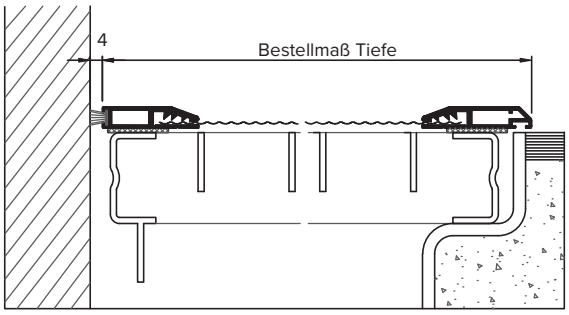



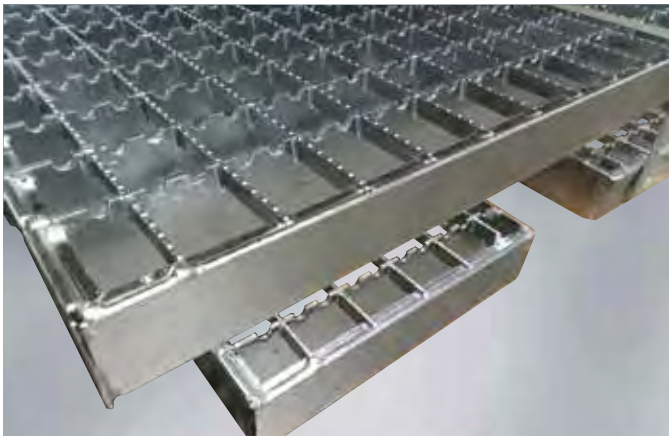

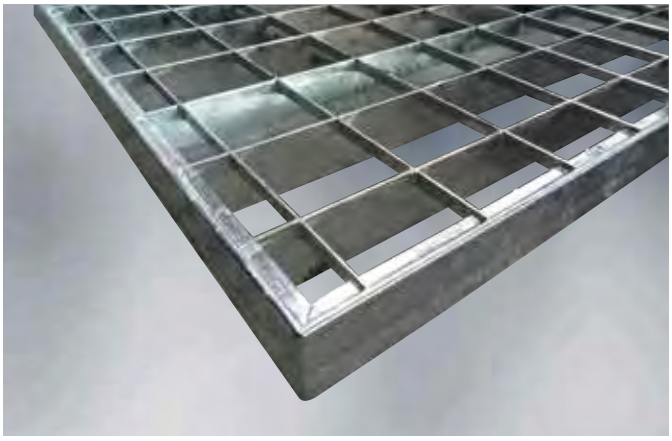



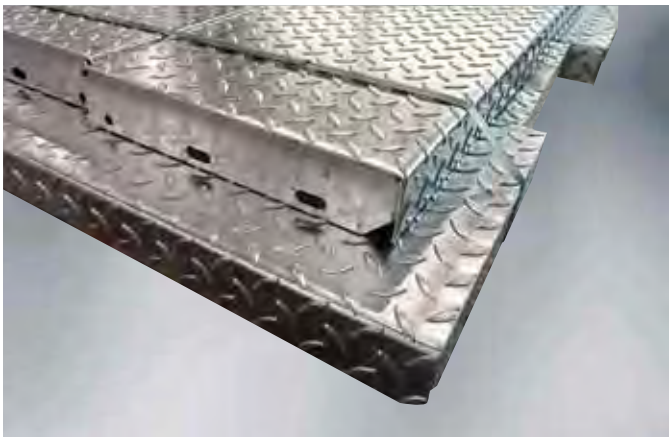



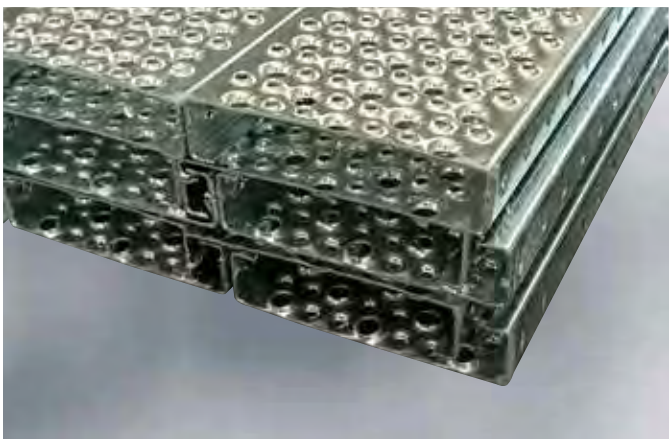

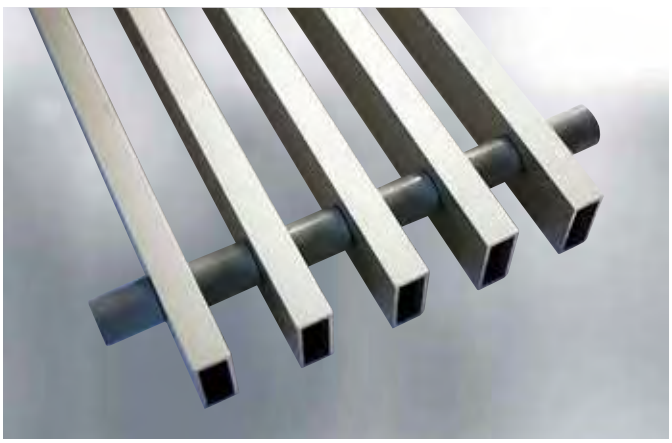

■ ROLLROSTE, ELEGANT ALU

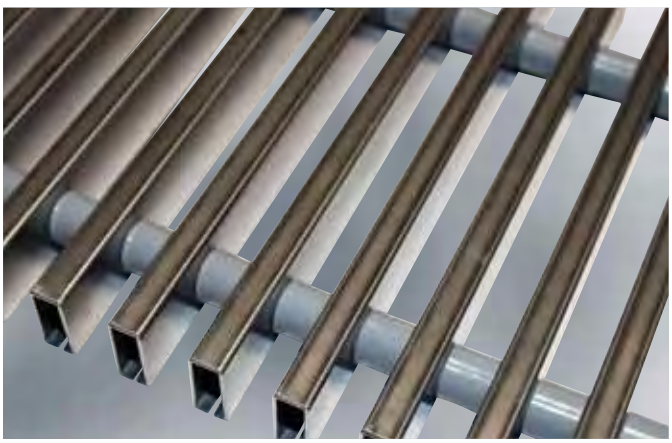

■ ROLLROSTE, ELEGANT V2A

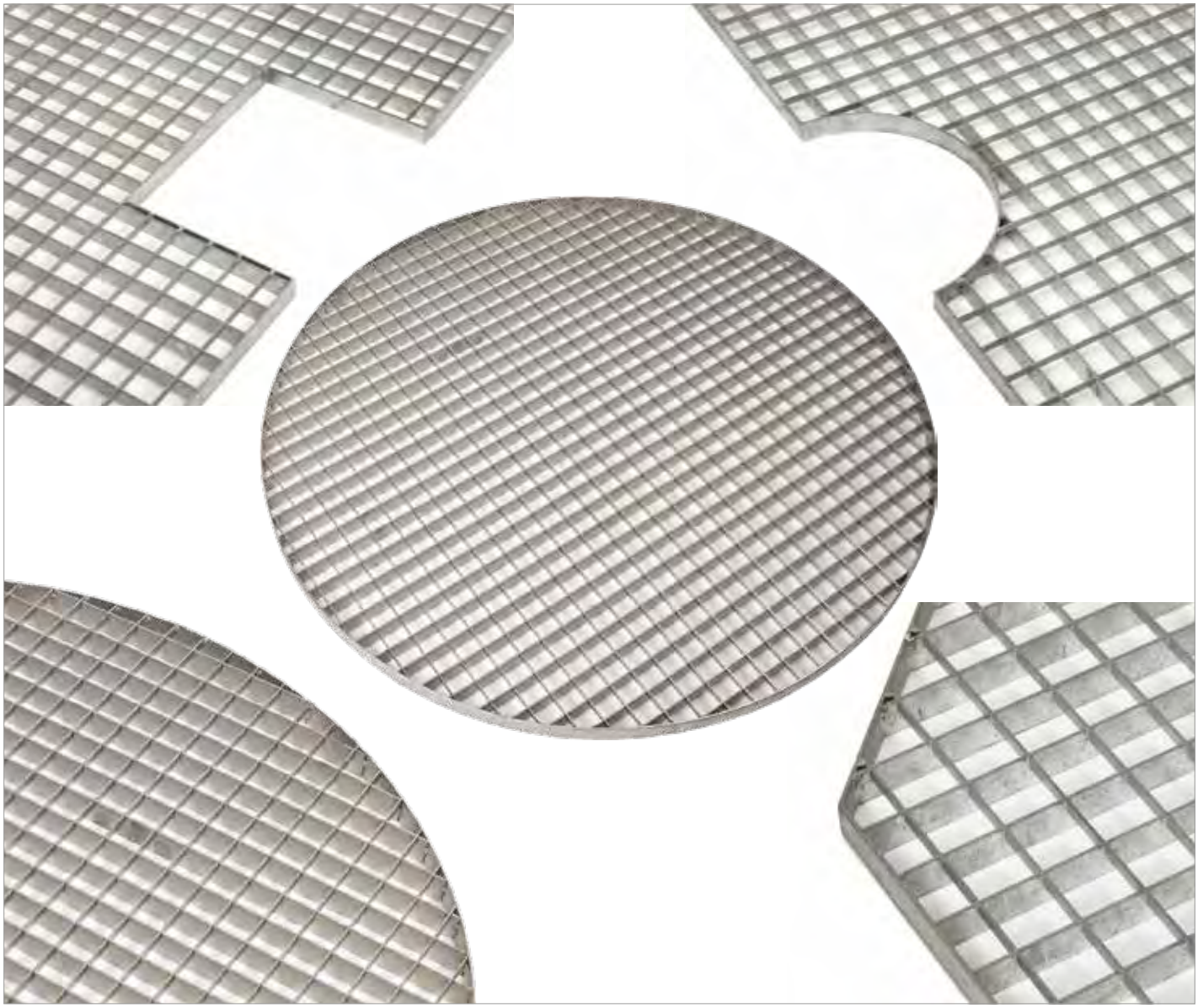

DER PASSENDE ROST FÜR IHR PROJEKT

Sonderanfertigungen

SONDERFORMEN MIT BESONDERHEITEN:
- Runde oder eckige Ausschnitte
- Ausklinkungen
- Fußleisten
- Aufstelzungen
- Winkelkragen
- Gleitschutz

GITTERROSTE UND TREPPENSTUFEN AUS:
- Stahl
- Edelstahl
- Aluminium
- GFK Kunststoffroste mit Glasfasern verstärkt

SONDERAUSFÜHRUNGEN:
- Barfußroste/Bootsstegroste
- INDURO Roste
- Kammroste
- Lamellenroste
- Rollroste
- Maschenteilung variables Maschenbild durch Kombination von Trag- und Füllstabteilungen
- Tragstäbe Tragstabhöhe und -stärke für hohe Belastungen und Stützweiten

WEITERE PRODUKTE:
- Pressroste
- Schweißpressroste
- Schwerlastroste
- Vollroste
- Jalousieroste
- Blechprofilroste
- Schwimmbadstufen/ -sprossen
- Treppenstufen
- Spindelstufen
- Winkelrahmen
- Befestigungs- und Sicherungselemente



ERDUNGS- UND BLITZSCHUTZMATERIAL

LEITUNGSMATERIAL VERZINKT



FUNDAMENTERDER FLACH

VERZINKT (ZINKAUFLAGE Z 500)

Abmessung	Werksbund	VE	GTIN
30 x 3,5 mm	20 Rollen	ca. 26 kg (ca. 30 m)	4062768267336
30 x 3,5 mm	20 Rollen	ca. 53 kg (ca. 60 m)	4062768267343
40 x 4,0 mm	20 Rollen	ca. 50 kg (ca. 40 m)	2050260100116



BLITZABLEITERDRAHT RUND

VERZINKT

Drahtstärke	Werksbund	VE	GTIN
Ø 10 mm	10 Rollen	ca. 53 kg (ca. 80 m)	4062768267350

Bei Bedarf ebenfalls anfragen:
Leitungsmaterial in Kupfer und Aluminium sowie in anderen Abmessungen oder Verpackungseinheiten.

LEITUNGSMATERIAL EDELSTAHL



FUNDAMENTERDER FLACH

EDELSTAHL V2A UND EDELSTAHL V4A

Abmessung	Werkstoff	Werksbund	VE	GTIN
30 x 3,5 mm	1.4301 V2A	12 Rollen	ca. 50 kg (ca. 60 m)	2050260300172
30 x 3,5 mm	1.4404 V4A	12 Rollen	ca. 25 kg (ca. 30 m)	2050260300202
30 x 3,5 mm	1.4404 V4A	12 Rollen	ca. 50 kg (ca. 60 m)	2050260300158



BLITZABLEITERDRAHT RUND

EDELSTAHL V2A UND EDELSTAHL V4A

Drahtstärke	Werkstoff	Werksbund	VE	GTIN
Ø 10 mm	1.4301 V2A	12 Rollen	ca. 49 kg (ca. 80 m)	2050260300165
Ø 10 mm	1.4404 V4A	12 Rollen	ca. 49 kg (ca. 80 m)	2050260300141
Ø 10 mm	1.4404 V4A	12 Rollen	ca. 31 kg (ca. 50 m)	2050260300219

KLEMMEN UND ZUBEHÖR

Auszug aus dem umfangreichen DEHN Zubehör-Sortiment – sämtliche nicht aufgeführten Artikel der Firma DEHN sind ebenfalls über uns beziehbar. Das Blitzschutzzubehör der Firma DEHN ist nach VDE 0185-561-1 geprüft und nach DIN EN 6 2561-1 zugelassen. Wir weisen ausdrücklich darauf hin, dass sämtliche Produkte anderer Hersteller zwingend auf Zulassung geprüft werden müssen.

Alle Artikel auch in anderen Werkstoffen erhältlich.

KREUZSTÜCK OHNE ZWISCHENPLATTE FÜR RUND- UND FLACHLEITER



- Für Rund/Flach-Verbindungen 8-10 / 30 mm
- Für Flach/Flach-Verbindungen 30 / 30 mm
- Mit 4 Sechskantschrauben
- Normbezug: DIN EN 62561-1

DEHN Art. Nr.	Abmessung	Werkstoff	VE	GTIN
318 201	60 x 60 x 3 mm	St/tZn	25 Stk.	4013364021464
318 209	60 x 60 x 3 mm	NIRO V4A	25 Stk.	4013364035973

KREUZSTÜCK MIT ZWISCHENPLATTE FÜR RUND- UND FLACHLEITER



- Für Rund/Rund-Verbindungen 8-10 / 8-10 mm
- Für Rund/Flach-Verbindungen 8-10 / 30 mm
- Für Flach/Flach-Verbindungen 30 / 30 mm
- Mit 4 Sechskantschrauben
- Normbezug: DIN EN 62561-1

DEHN Art. Nr.	Abmessung	Werkstoff	VE	GTIN
319 201	60 x 60 x 3 mm	St/tZn	25 Stk.	2050260400452
319 209	60 x 60 x 3 mm	NIRO V4A	25 Stk.	2050260400445

Bildquelle: DEHN SE

KREUZSTÜCK MIT ZWISCHENPLATTE FÜR RUND- UND FLACHLEITER



- Für Rund/Flach-Verbindungen 8-10 / 30-40 mm
- Für Flach/Flach-Verbindungen 30-40 / 30-40 mm
- Mit 4 Sechskantschrauben
- Normbezug: DIN EN 62561-1

DEHN Art. Nr.	Abmessung	Werkstoff	VE	GTIN
321 045	70 x 70 x 3 mm	St/tZn	25 Stk.	2050260400421

MV-KLEMME MIT SECHSKANTSCHRAUBE FÜR RUNDLEITER



- Für Rund/Rund-Verbindungen 8-10 mm
- Mit 1 Sechskantschraube M10
- Normbezug: DIN EN 62561-1

DEHN Art. Nr.	Werkstoff	VE	GTIN
390 050	St/tZn	50 Stk.	4013364095991
390 079	NIRO V4A	50 Stk.	4013364128996



MAXI MV-KLEMME MIT SECHSKANTSCHRAUBE FÜR RUNDLEITER

- Zur Verbindung der Leitungsmaterialen miteinander
- Für Rund/Rund-Verbindungen 8-16 / 15-25 mm
- Mit 1 Sechskantschraube M12

DEHN Art. Nr.	Werkstoff	VE	GTIN
308 040	St/blank	20 Stk.	2050260400339
308 041	St/tZn	20 Stk.	2050260400520



VERBINDUNGSKLEMME FÜR BEWEHRUNGEN, DIN EN 62561-1

- Zur Verbindung von Blitzschutz- und Erdungsmaterial mit der Bewehrung
- Für T-, Kreuz- und Parallelverbindungen
- Für Rund/Rund-Verbindungen (+) 6-10 / 6-10 mm
- Für Rund/Flach-Verbindungen (+) 6-10 / 30 mm
- Für Flach/Flach-Verbindungen (II) 30 / 30 mm

DEHN Art. Nr.	Abmessung	Werkstoff	VE	GTIN
308 025	40 x 41 mm	St/tZn	50 Stk.	4013364035881



VERBINDUNGSKLEMME FÜR BEWEHRUNGEN, DIN EN 62561-1

- Zur Verbindung von Blitzschutz- und Erdungsmaterial mit der Bewehrung
- Für T-, Kreuz- und Parallelverbindungen
- Für Rund/Flach-Verbindungen (+) 6-10 / 30 mm
- Für Flach/Flach-Verbindungen (+ / II) 30 / 30 mm

DEHN Art. Nr.	Abmessung	Werkstoff	VE	GTIN
308 026	40 x 37 mm	St/tZn	25 Stk.	4013364035874



VERBINDUNGSKLEMME FÜR BEWEHRUNGEN, DIN EN 62561-1

- Zur Verbindung von Blitzschutz- und Erdungsmaterial mit der Bewehrung
- Für T- und Kreuzverbindungen
- Für Rund/Flach-Verbindungen (+) 6-22 / 30-40 mm
- Schraube: M10 x 40 mm
- Empfohlenes Anzugsdrehmoment ≥ 10 Nm

DEHN Art. Nr.	Werkstoff	VE	GTIN
308 030	St/blank	25 Stk.	4013364030749

Bildquelle: DEHN SE

DEHNclip® BEWEHRUNGSKLEMME
FÜR VERBINDUNGEN VON RUNDLEITERN UND BEWEHRUNG

- Zur Verbindung von Blitzschutz- und Erdungsmaterial mit der Bewehrung
- geprüfte Klemme nach DIN 62561-1

DEHN Art. Nr.	Klemmbereich	Werkstoff	VE	GTIN
308 130	Rd 6 / Rd 10	St/blank	50 Stk.	4013364288942
308 131	Rd 8 / Rd 10	St/blank	50 Stk.	4013364288881
308 132	Rd 10 / Rd 10	St/blank	50 Stk.	4013364288423
308 133	Rd 12 / Rd 10	St/blank	50 Stk.	4013364288911

Zeit-sparend!



Bildquelle: DEHN SE

DEHNclip® BEWEHRUNGSKLEMME
FÜR VERBINDUNGEN VON FLACHLEITERN UND BEWEHRUNG

- Zur Verbindung von Blitzschutz- und Erdungsmaterial mit der Bewehrung
- geprüfte Klemme nach DIN 62561-1

DEHN Art. Nr.	Klemmbereich	Werkstoff	VE	GTIN
308 140	Rd 6 / Fl 30 x 3-4	St/blank	50 Stk.	4013364288935
308 141	Rd 8 / Fl 30 x 3-4	St/blank	50 Stk.	4013364288904
308 142	Rd 10 / Fl 30 x 3-4	St/blank	50 Stk.	4013364288522
308 143	Rd 12 / Fl 30 x 3-4	St/blank	50 Stk.	4013364289123

Zeit-sparend!



Die Bewehrungsklemme

Schnell und sicher:
Die neue Bewehrungsklemme DEHNclip® ermöglicht die schnelle, werkzeuglose Verbindung des Erders mit dem Bewehrungskörper.
DEHNclip® ist entsprechend DIN EN 62561-1 mit einer Blitzstromtragfähigkeit von 50 kA (10/350 µs) geprüft.

Die Klemme entspricht den normativen Anforderungen für Fundamenterder nach DIN 18014 und Blitzschutzsysteme nach DIN EN 62305-3. Durch die höhere Montagesicherheit gehören vergessene Schraubverbindungen sowie notwendige Anzugsdrehmomente bei Klemmen der Vergangenheit an.





ERDUNGSFESTPUNKT, TYP M

- Typ M – mit Anschlussachse (L = 180 mm, Ø 10 mm)
- Anschlussplatte: Ø 80 mm
- Normbezug: DIN EN 62561-1

Für den Betoneinbau, als korrosionsfester Anschluss an die Erdungsanlage für den Schutzpotentialausgleich und/oder den Funktionspotentialausgleich der Ableitung zum Beispiel: an die Bewehrung von Gebäuden.

DEHN Art. Nr.	Werkstoff Platte	Werkstoff Achse	Länge	Anschluss-gewinde	VE	GTIN
478 011	NIRO V4A	St/tZn	180 mm	M10/M12	10 Stk.	4013364033054
478 019	NIRO V4A	NIRO V4A	180 mm	M10/M12	10 Stk.	2050260400315



ANSCHLUSSKLEMMEN MIT GEWINDEBOLZEN

- Schwere Ausführung
- Klemmbereich 7-10 / 30-40 mm
- Normbezug: geprüft nach DIN EN 62561-1
- Wettbewerbsprodukt zwingend prüfen

DEHN Art.-Nr.	Abmessung	Werkstoff	Anschluss-gewinde	VE	GTIN
478 149	70 x 70 x 3 mm	NIRO V4A	M12	10 Stk.	4013364154964



ERDUNGSFESTPUNKT, TYP M MIT MV-KLEMME

- Typ M mit MV-Klemme – mit Anschlussgewinde M10/M12
- Anschlussplatte: Ø 80 mm
- Normbezug: DIN EN 62561-1

DEHN Art. Nr.	Werkstoff Platte	Werkstoff Klemme	Anschluss-gewinde	VE	GTIN
478 112	NIRO V4A	St/tZn	M10/M12	10 Stk.	2050260400308

Bildquelle: DEHN SE



DRUCKWASSERDICHTE WANDDURCHFÜHRUNG FÜR WEISSE WANNE
ZUM EINBAU IN DIE SCHALUNG

Geeignet für die druckwasserdichte Durchführung von Wänden, z.B. zum Verbinden mit der Potentialausgleichsschiene oder dem Potentialausgleichsleiter im Fundament. Die Druckwasserprüfung mit 1 bar stellt eine Einbausituation von einem Gebäude mit einer Tiefe von 10 m gegenüber stehendem Wasser dar.

- Anschlussgewinde: M10/M12
- Anschlussplatte: Ø 80 mm
- Normenbezug: DIN EN 62561-(1+5) – geprüft mit Druckluft 5 bar
- Prüfbericht vorhanden (VDE 0185-561-1 / geprüft nach DIN EN 62561-1)
- Wettbewerbsprodukt zwingend prüfen

DEHN Art.-Nr.	Für Wandstärke	Werkstoff Platte	Werkstoff Achse	VE	GTIN
478 530	200 – 300 mm	NIRO V4A	St/tZn	1 Stk.	2050260400537
478 540	300 – 400 mm	NIRO V4A	St/tZn	1 Stk.	2050260400544
478 550	400 – 500 mm	NIRO V4A	St/tZn	1 Stk.	2050260400551



DICHTMANSCHETTE FÜR ANSCHLUSSFAHNE, RUND

Dichtmanschette für Durchführungen bei wasserdichten Fundamentplatten/Wänden (z.B. weiße Wanne) mit NIRO-Spannband.

- Für Rundleiter, Ø 10 mm
- Druckwasserprüfung bis 1 bar
- Normbezug: DIN EN 62561-1

DEHN Art. Nr.	Für Leiterart	Werkstoff	GTIN
478 598	Rundleiter, Ø 10 mm	Thermoplast Elastomer	4013364158016
478 599	Flachleiter, 30 x 3,5 mm	Thermoplast Elastomer	2050260400322

KORROSIONSSCHUTZBINDE



- Aus Petrolat
- UV-stabilisiert
- Zur Verwendung im Erdreich nach DIN 30672

DEHN Art. Nr.	Abmessung B x L	Farbe	Besonderheit	VE	GTIN
556 125	50 mm x 10 m	Braun		24 Stk.	4013364028517
5570125	50 mm x 10 m	Rot	parfümiert, perforiert (alle 20 cm)	24 Stk.	2050260400582

TIEFENERDER

Zum Errichten von Erdungsanlagen für Ableitungen oder Trafostationen.

Merkmale:
- Keine Querschnittsverdickung an der Kupplungsstelle
- Selbstschließende Kupplung
- Korrosionsbeständig
- Je nach örtlichen Bodenverhältnissen universell einsetzbar
- Konstante Widerstandswerte
- Einfache Einbringung mittels Vibrationshammer

TIEFENERDER, TYP Z



- Mit Dreifach-Rändelzapfen (besonders zugfeste Kupplungsart)

DEHN Art. Nr.	Ø	Länge	Werkstoff	VE	GTIN
620 101	20 mm	1000 mm	St/tZn	6 Stk.	2050260400346
620 151	20 mm	1500 mm	St/tZn	6 Stk.	2050260400353
625 101	25 mm	1000 mm	St/tZn	6 Stk.	2050260400360
625 151	25 mm	1500 mm	St/tZn	6 Stk.	2050260400377

Bildquelle: DEHN SE

TIEFENERDER, TYP AZ



- Mit abgesetzem Rändelzapfen

DEHN Art. Nr.	Ø	Länge	Werkstoff	VE	GTIN
620 903	20 mm	1000 mm	St/tZn	6 Stk.	2050260400384
620 902	20 mm	1500 mm	St/tZn	6 Stk.	2050260400391

SCHLAGSPITZEN FÜR TIEFENERDER



- Für das Eintreiben des ersten Tiefenerders

DEHN Art. Nr.	Geeignet für	Werkstoff	VE	GTIN
620 001	Tiefenerder Ø 20 mm / Rohrerder Ø 27 mm	TG/tZn	100 Stk.	2050260400407
625 001	Tiefenerder Ø 25 mm / Rohrerder Ø 25 mm	TG/tZn	50 Stk.	2050260400414



PROFILSTABERDER

VERZINKT

• Mit Anschlusslappen und Bohrungen

DEHN Art. Nr.	Abmessungen	Stärke	Länge	Werkstoff	VE	GTIN
635 150	50 x 50 mm	3 mm	150 cm	St/tZn	5 Stk.	4013364056657

Andere Längen auf Anfrage.



ANSCHLUSSFAHNEN, GERICHTET, RUND

• Für den Anschluß an die Erdungsanlage
• Normbezug: DIN EN 62561-2

DEHN Art. Nr.	Ø	Länge	Werkstoff	VE	Art. Nr.
860 110	10 mm	1000 mm	V4A	5 Stk.	2050260400490
860 115	10 mm	1500 mm	V4A	5 Stk.	2050260400476
860 130	10 mm	3000 mm	V4A	5 Stk.	2050260400483

Bildquelle: DEHN SE

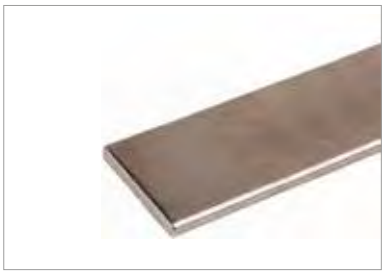

ANSCHLUSSFAHNEN, GERICHTET, FLACH

• Für den Anschluß an die Erdungsanlage
• Normbezug: DIN EN 62561-2

DEHN Art. Nr.	Abmessung	Länge	Werkstoff	VE	Art. Nr.
860 210	30 x 3,5 mm	1000 mm	V4A	5 Stk.	2050260400469
860 215	30 x 3,5 mm	1500 mm	V4A	5 Stk.	2050260400506
860 230	30 x 3,5 mm	3000 mm	V4A	5 Stk.	2050260400513

Auch gelocht oder abgewickelt lieferbar.

IMPRESSUM

Herausgeber: Friedrich Kicherer GmbH & Co. KG, Ludwig-Lutz-Straße 4, D-73479 Ellwangen
Dieser Katalog ist urheberrechtlich geschützt. Nachdruck – auch auszugsweise – ist nicht gestattet. Die Inhalte dieses Kataloges wurden sorgfältig geprüft und nach bestem Wissen erstellt. Änderungen und Irrtümer sowie technische Änderungen sind vorbehalten. Die Haftung für Druckfehler und -mängel sowie fehlerhafte technische Angaben und Abbildungen wird ausgeschlossen. Vertragsgrundlage für jede Bestellung sind unsere Allgemeinen Verkaufsbedingungen die auf unserer Internetseite zum Download bereitstehen und die wir Ihnen auf Wunsch übersenden. Diese AGB gelten auch für zukünftige Verträge.

Mit Erscheinen dieses Kataloges werden alle älteren Ausgaben ungültig. © Friedrich Kicherer GmbH & Co. KG, Februar 2026
Bildquellen: Pixabay, Adobe Stock, Friedrich Kicherer GmbH & Co. KG, diverse Hersteller

DRAHTKATALOG

STIFTE / DRÄHTE / DOPPELSTABMATTEN / STEINMAUERPFÄHLE
ZÄUNE / LEITPLANKEN / STEILHANGABFANGUNG / DRAHTSEILE
STAHL- UND EDELSTAHLZUBEHÖR / GITTERROSTE / BLITZSCHUTZ